Fachbereich Kultur und Sport

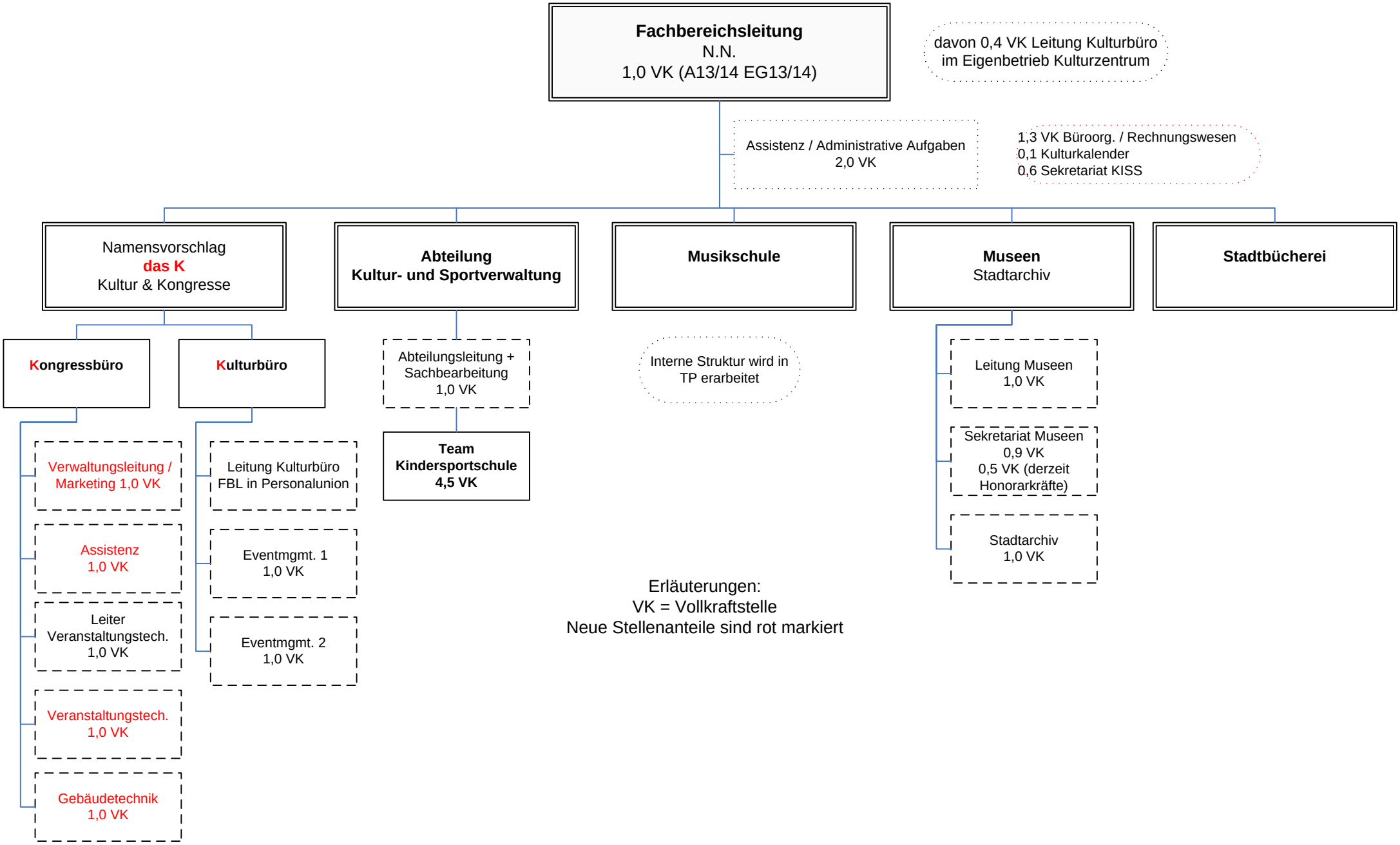

Erläuterungen:
VK = Vollkraftstelle
Neue Stellenanteile sind rot markiert