

Bauvorhaben:
**Erweiterung einer
 Lagerhalle mit
 Verwaltungsgebäude**
PANALPINA
 on 6 continents
 Flst.Nr. 5700/3, 5700/4
 Rudolf-Diesel-Straße 2
 70806 Kornwestheim

Planbezeichnung:
FREIFLÄCHENPLAN
 Massstab: M. 1 : 500

Bauherrschaft: Im Oktober 2011

SEEWARTE DEUTSCHLAND AG
 ARTHERRASSE 19
 6301 ZUG, SCHWEIZ

Architekt: Im Oktober 2011

SC PLANUNGSGESELLSCHAFT MBH & CO. KG
 E. SCHMELZLE M. ČUK DIPLOMINGENIEURE
 BEIM KLIPPERHAMMER 8, 72070 TÜBINGEN WWW.SC-ARCHITECTEN.DE
 TEL. 07071/400 700 FAX 07071/400 701 MAIL @ SC - ARCHITECTEN . DE

- LEGENDE
- WASSERDURCHLÄSSIGER BELAG
 - BITUMINÖSER BELAG
 - FOLIENDACH
 - BETONIERTE OBERFLÄCHE
 - DACHTERRASSE
 - EXTENSIVE DACHBEGRÜNUNG
 - GRÜNFLÄCHE
 - OBERLICHTBAND

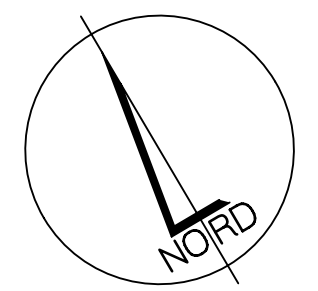

H 2.1
 Plannummer:
 SCA-A_H-GR-EG-000001-500-0

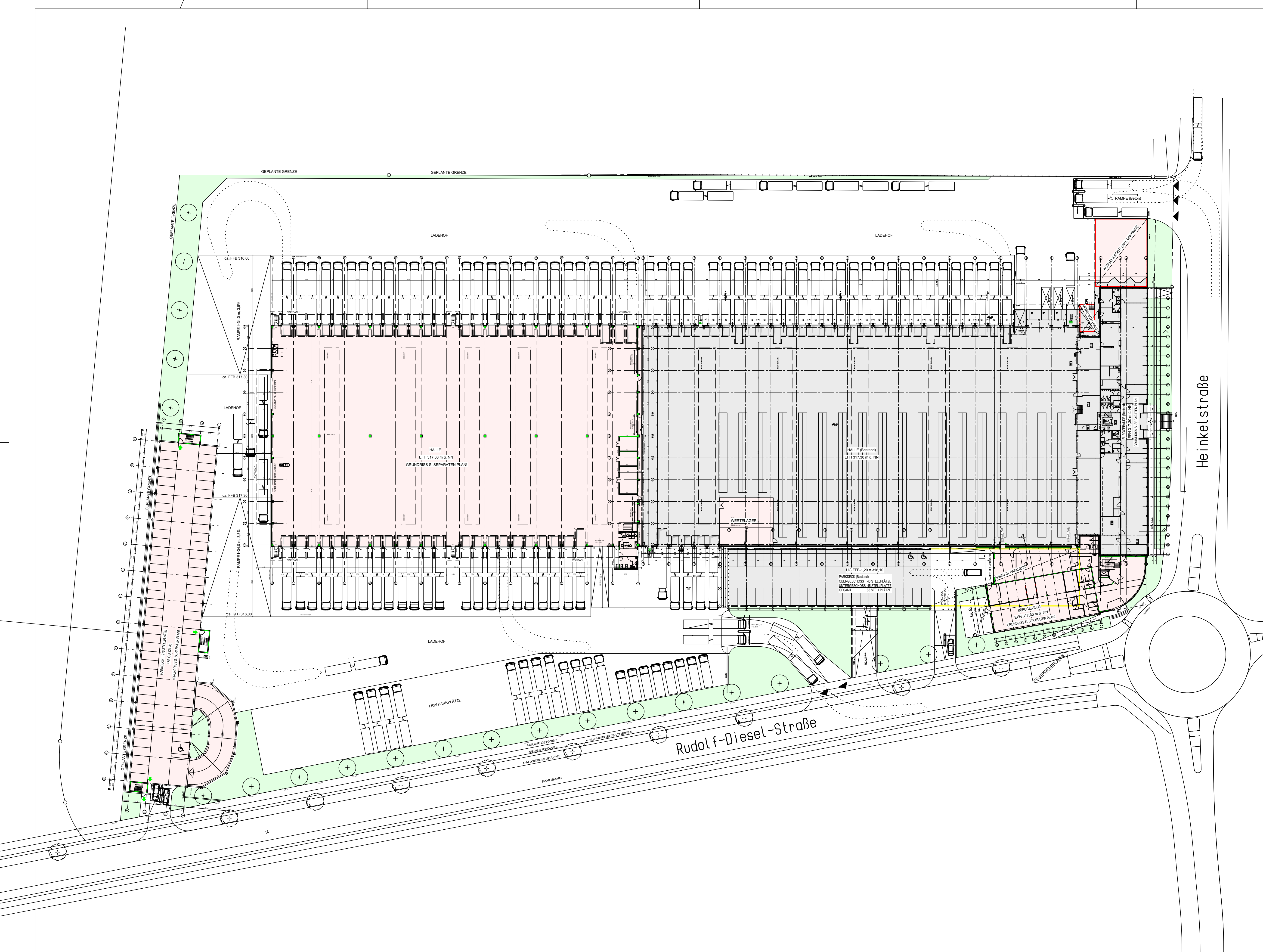

Bauvorhaben:
Erweiterung einer Lagerhalle mit Verwaltungsgebäude
PANALPINA
 on 6 continents
 Flst.Nr. 5700/3, 5700/4
 Rudolf-Diesel-Straße 2
 70806 Kornwestheim

Planbezeichnung:
ÜBERSICHTSPLAN
 Maßstab: M. 1 : 500



Bauherrschaft: Im Oktober 2011
SEEWARTE DEUTSCHLAND AG
 ARTHERSTRASSE 19
 6301 ZUG, SCHWEIZ

Architekt: Im Oktober 2011
SC PLANUNGSGESELLSCHAFT MBH & CO. KG
 E. SCHMELZLE M. ČUK DIPLOMINGENIEURE
 BEIM KLIPFERHAMMER 9, 72070 TüBINGEN WWW.SC-ARCHITECTEN.DE
 TEL. 07071/400 700 FAX 07071/400 701 MAIL @ SC - ARCHITECTEN . DE

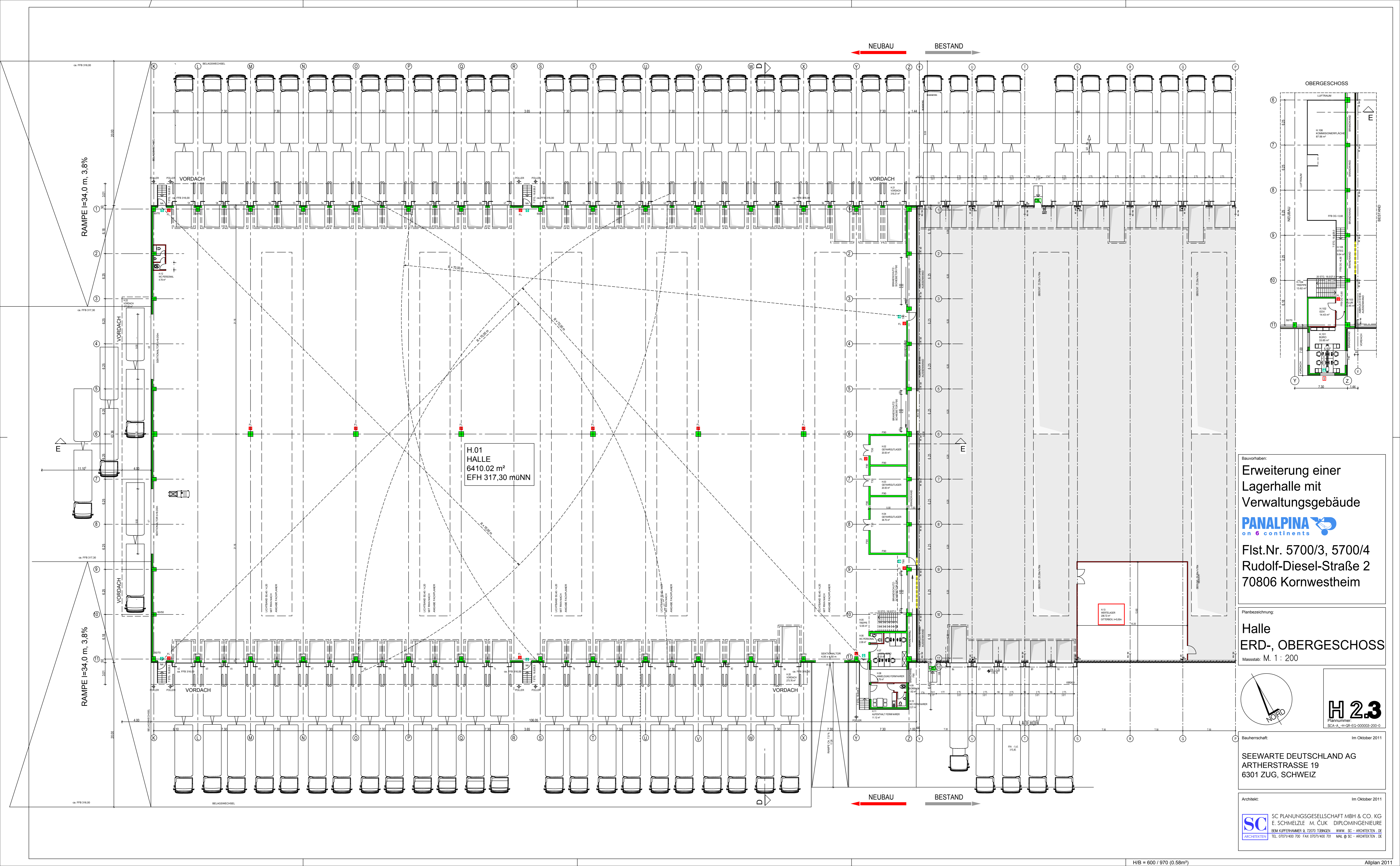

RAMPE f=34,0 m, 3,8%

RAMPE f=34,0 m, 3,8%

H.01
HALLE
6410.02 m²
EFH 317,30 m³MÜNN

NEUBAU

BESTAND

NEUBAU

BESTAND

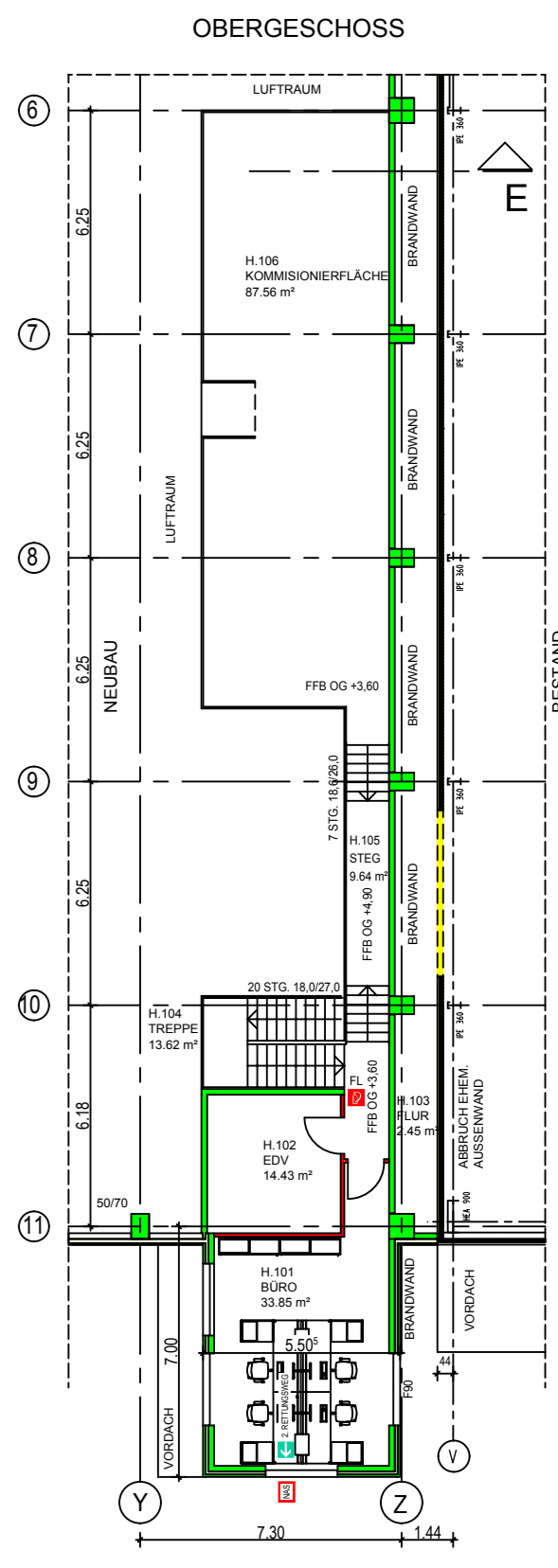

Bauvorhaben:
Erweiterung einer Lagerhalle mit Verwaltungsgebäude
PANALPINA
 on 6 continents
 Flst.Nr. 5700/3, 5700/4
 Rudolf-Diesel-Straße 2
 70806 Kornwestheim

Planbezeichnung:
Halle ERD-, OBERGESCHOSS
 Massstab: M. 1 : 200

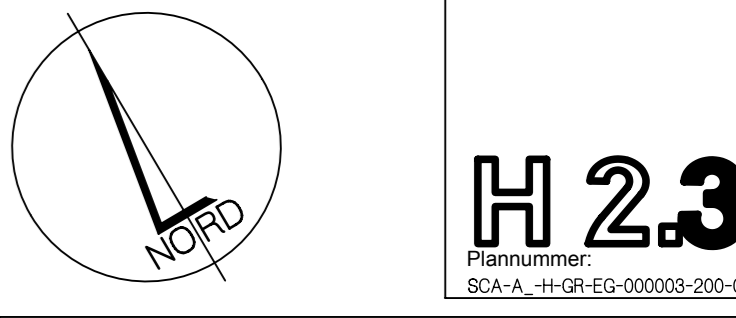

H 2.3
 Plannummer:
 SCA-A_HH-GR-EG-000038-200-0

Bauherrschaft: Im Oktober 2011
SEEWARTE DEUTSCHLAND AG
 ARTHURSTRASSE 19
 6301 ZUG, SCHWEIZ

Architekt: Im Oktober 2011

SC ARCHITECTEN
 SC PLANUNGSGESELLSCHAFT MBH & CO. KG
 E. SCHMELZLE MA, ČUK DIPLOMINGENIEURE
 BEAM KUPFERHAMMER & ZLOTY TUBENEC WWW.SC-ARCHITECTEN.DE
 TEL. 07071400 700 FAX 07071400 701 MAIL@SC-ARCHITECTEN.DE

RWA
 NEU: min. $A_{w,ges.} = 33,25 \text{ m}^2$
 BESTAND: $A_{w,ges.} = 40,00 \text{ m}^2$

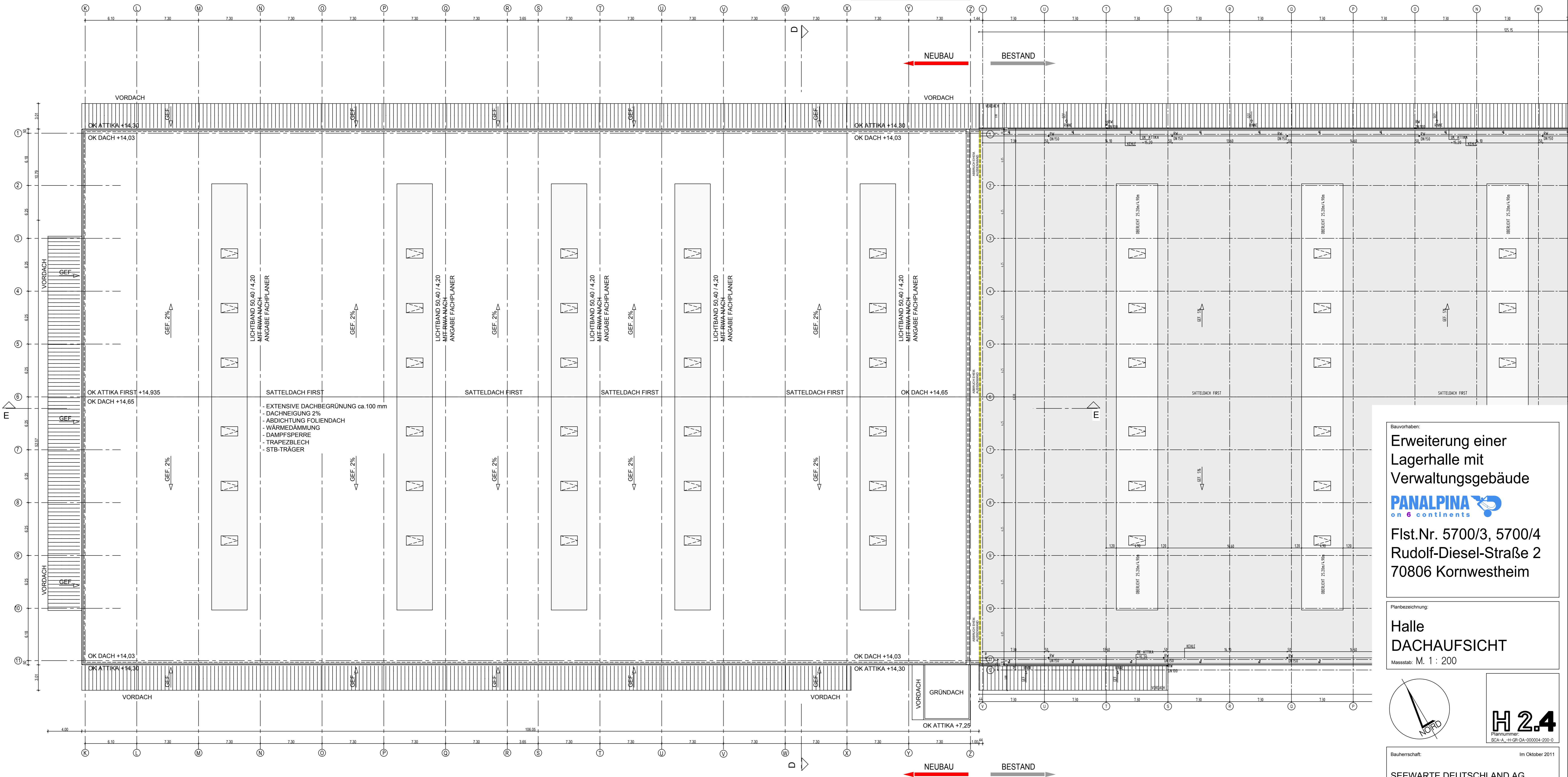

Bauvorhaben:
**Erweiterung einer
 Lagerhalle mit
 Verwaltungsgebäude**
PANALPINA
 on 6 continents
 Flst.Nr. 5700/3, 5700/4
 Rudolf-Diesel-Straße 2
 70806 Kornwestheim

Planbezeichnung:
**Halle
 DACHAUFSICHT**
 Massstab: M. 1 : 200

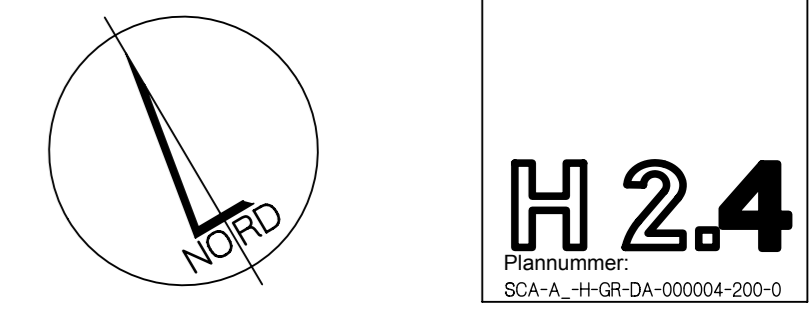

Bauherrschaft: Im Oktober 2011
SEEWARTE DEUTSCHLAND AG
 ARTHERSTRASSE 19
 6301 ZUG, SCHWEIZ

Architekt: Im Oktober 2011
SC PLANUNGSGESellschaft MBH & CO. KG
 E. SCHMELZLE M. ČUK DIPLOMINGENIEURE
 BEM KURFBÄRMER 8, 72070 TÜBINGEN WWW.SC-ARCHITECTEN.DE
 ARCHITECTEN
 TEL. 07141400 700 FAX 07141400 701 MAIL @ SC - ARCHITECTEN . DE

HALLENSCHNITT E-E

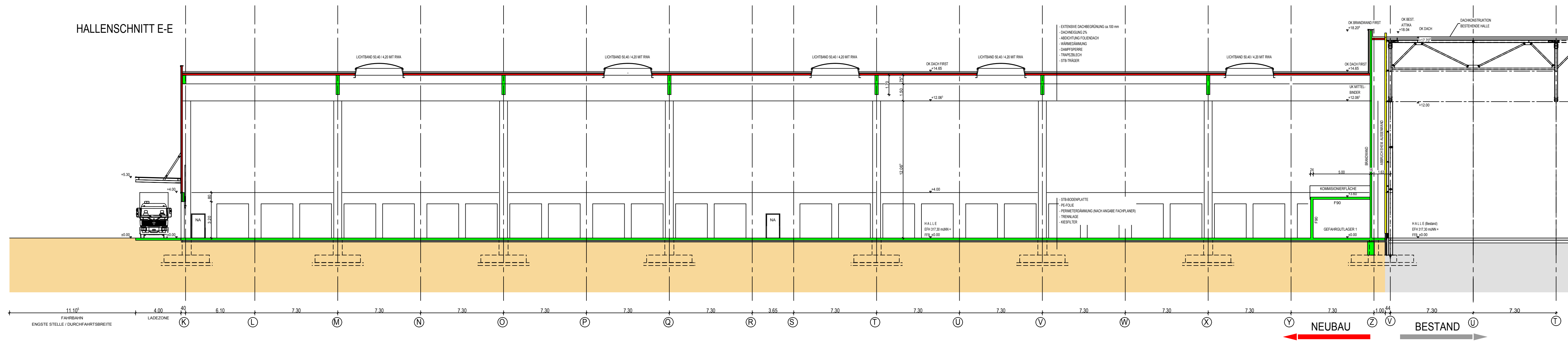

HALLENSCHNITT D-D

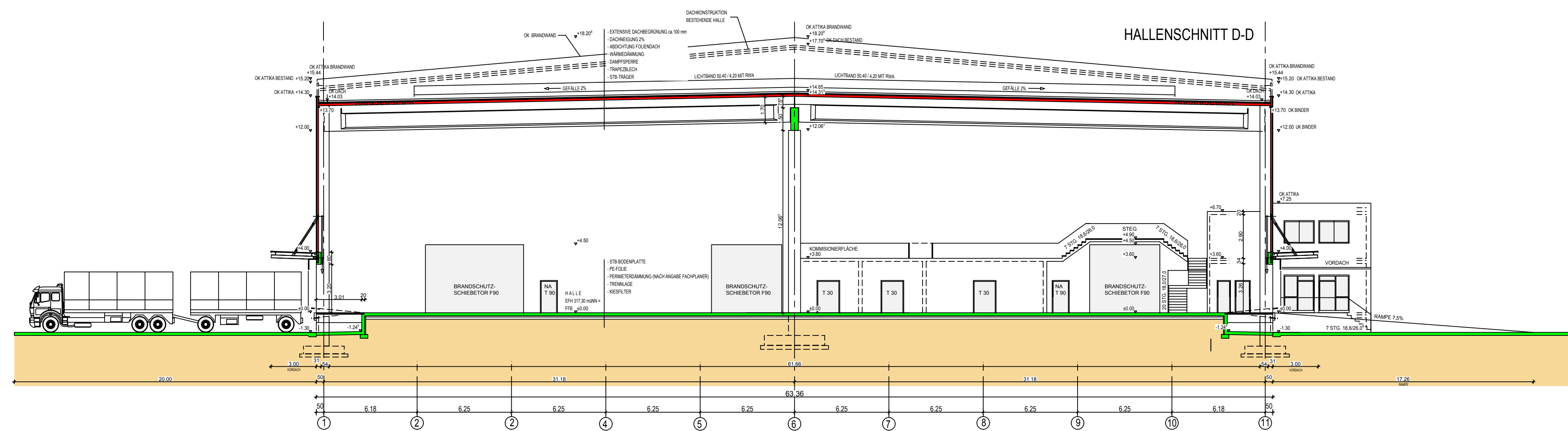

WESTANSICHT

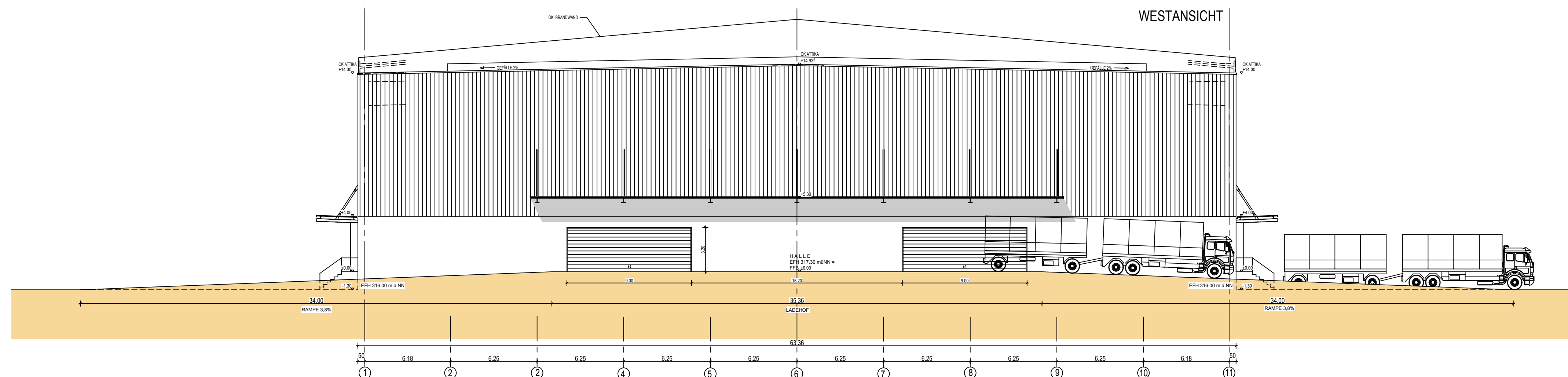

Bauvorhaben:
Erweiterung einer Lagerhalle mit Verwaltungsgebäude
PANALPINA
 on 6 continents
 Flst.Nr. 5700/3, 5700/4
 Rudolf-Diesel-Straße 2
 70806 Kornwestheim

Planbezeichnung:
Halle
SCHNITT D-D, E-E
WESTANSICHT
 Massstab: M. 1 : 200

H 2.5
 Plannummer:
 SCA-A_H-SN-XX-000005-200-0

Bauherrschaft: Im Oktober 2011
SEEWARTE DEUTSCHLAND AG
 ARTHURSTRASSE 19
 6301 ZUG, SCHWEIZ

Architekt: Im Oktober 2011
SC ARCHITEKTEN
 SC PLANUNGSGESELLSCHAFT MBH & CO. KG
 E. SCHMELZLE M. ČUK DIPLOMINGENIEURE
 BEIM KLUPFERHAMMER 8, 72070 TÜBINGEN WWW.SC-ARCHITEKTEN.DE
 TEL. 07071/400 700 FAX 07071/400 701 MAIL @ SC - ARCHITEKTEN .DE

SÜDANSICHT

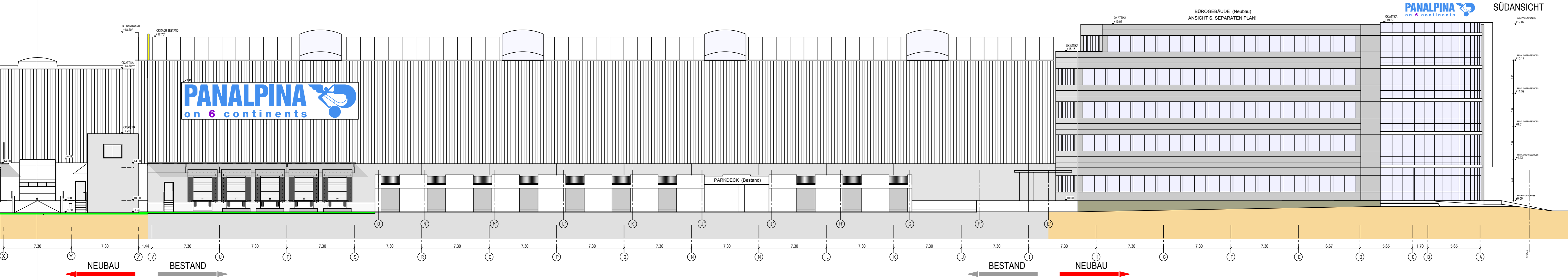
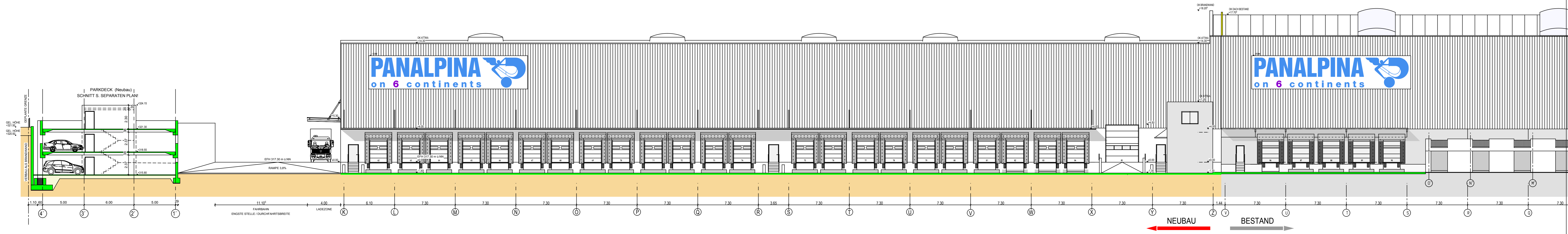

Bauherrschafft:
Erweiterung einer Lagerhalle mit Verwaltungsgebäude
PANALPINA
 on 6 continents
 Flst.Nr. 5700/3, 5700/4
 Rudolf-Diesel-Straße 2
 70806 Kornwestheim

Planbezeichnung:
Halle SÜDANSICHT
 Massstab: M. 1 : 200



Bauherrschafft: Im Oktober 2011
SEEWARTE DEUTSCHLAND AG
 ARTHURSTRASSE 19
 6301 ZUG, SCHWEIZ

Architekt: Im Oktober 2011
SC SC PLANUNGSGESELLSCHAFT MBH & CO. KG
 E. SCHMELZLE M. ČUK DIPLOMINGENIEURE
 BEIM KLIPFERHAMMER 9 72070 TUBINGEN WWW.SC-ARCHITECTEN.DE
 TEL. 07071/400 700 FAX 07071/400 701 MAIL @ SC - ARCHITECTEN . DE

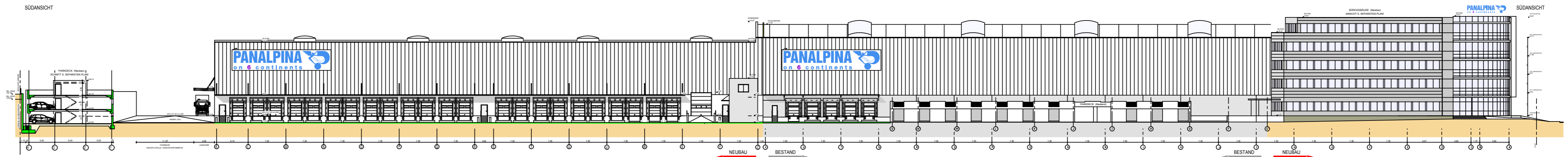

ÜBERSICHT, M. 1:500

NORDANSICHT (Bestand)

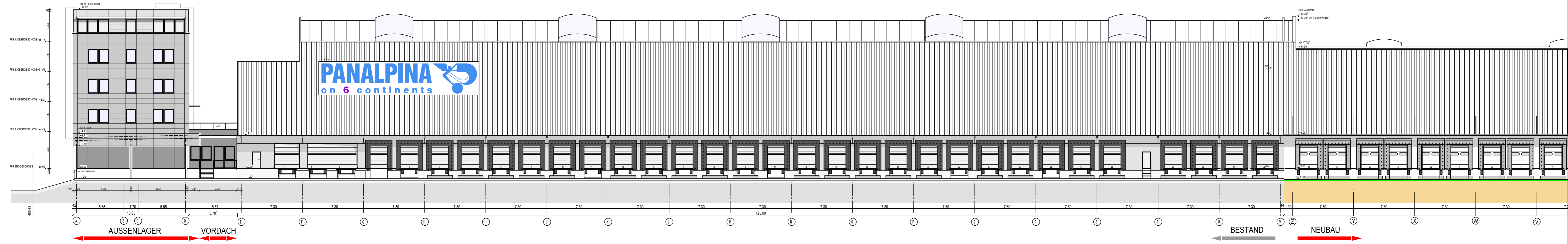

NORDANSICHT

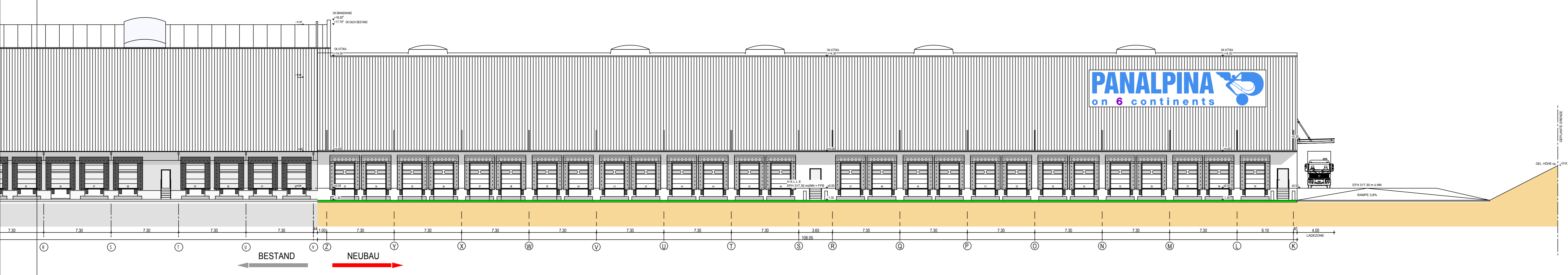

Bauvorhaben:
Erweiterung einer Lagerhalle mit Verwaltungsgebäude
PANALPINA
 on 6 continents
 Flst.Nr. 5700/3, 5700/4
 Rudolf-Diesel-Straße 2
 70806 Kornwestheim

Planbezeichnung:
Halle
NORDANSICHT
 Massstab: M. 1 : 200

H 2.7
 Plannummer:
 SCA-A-HAN-NA-00007-200-0

Bauherrschaft: Im Oktober 2011
SEEWARTE DEUTSCHLAND AG
 ARTHURSTRASSE 19
 6301 ZUG, SCHWEIZ

Architekt: Im Oktober 2011
SC SC PLANUNGSGESELLSCHAFT MBH & CO. KG
 E. SCHMELZLE M. ČUK DIPLOMINGENIEURE
 BISM KLEPFERHAMMER 9 72070 TüBINGEN WWW.SC-ARCHITECTEN.DE
 TEL. 07071/400 700 FAX 07071/400 701 MAIL @ SC - ARCHITECTEN . DE

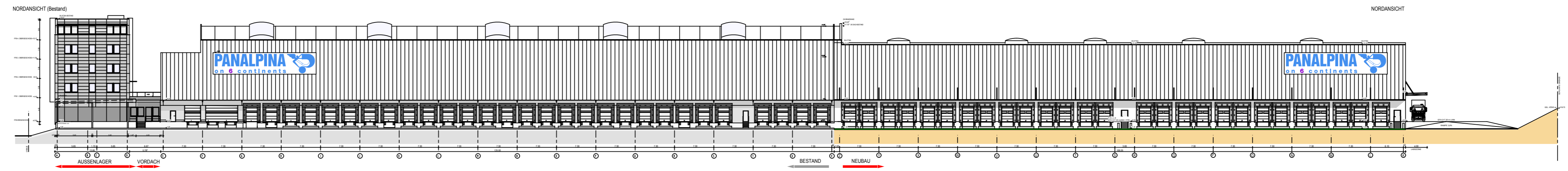

ÜBERSICHT, M. 1:500



HALLE BESTAND
GRUNDRISS S. SEPARATEN PLAN!

Bauvorhaben:
Erweiterung einer
Lagerhalle mit
Verwaltungsgebäude
PANALPINA
on 6 continents
Flst.Nr. 5700/3, 5700/4
Rudolf-Diesel-Straße 2
70806 Kornwestheim

Planbezeichnung:
**Bürogebäude
ERDGESCHOSS**
Maststab: M. 1 : 100

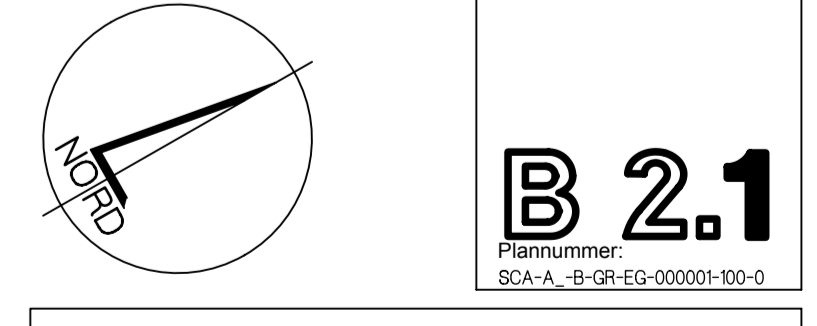

Bauherr:
SEEWART DEUTSCHLAND AG
ARTHURSTRASSE 19
6301 ZUG, SCHWEIZ

Architekt:
SC PLANUNGSGESELLSCHAFT MBH & CO. KG
E. SCHMELZLE M. ČUK
DIPLOM-INGENIEURE
www.sc-architekten.de
www.sc-planung.de

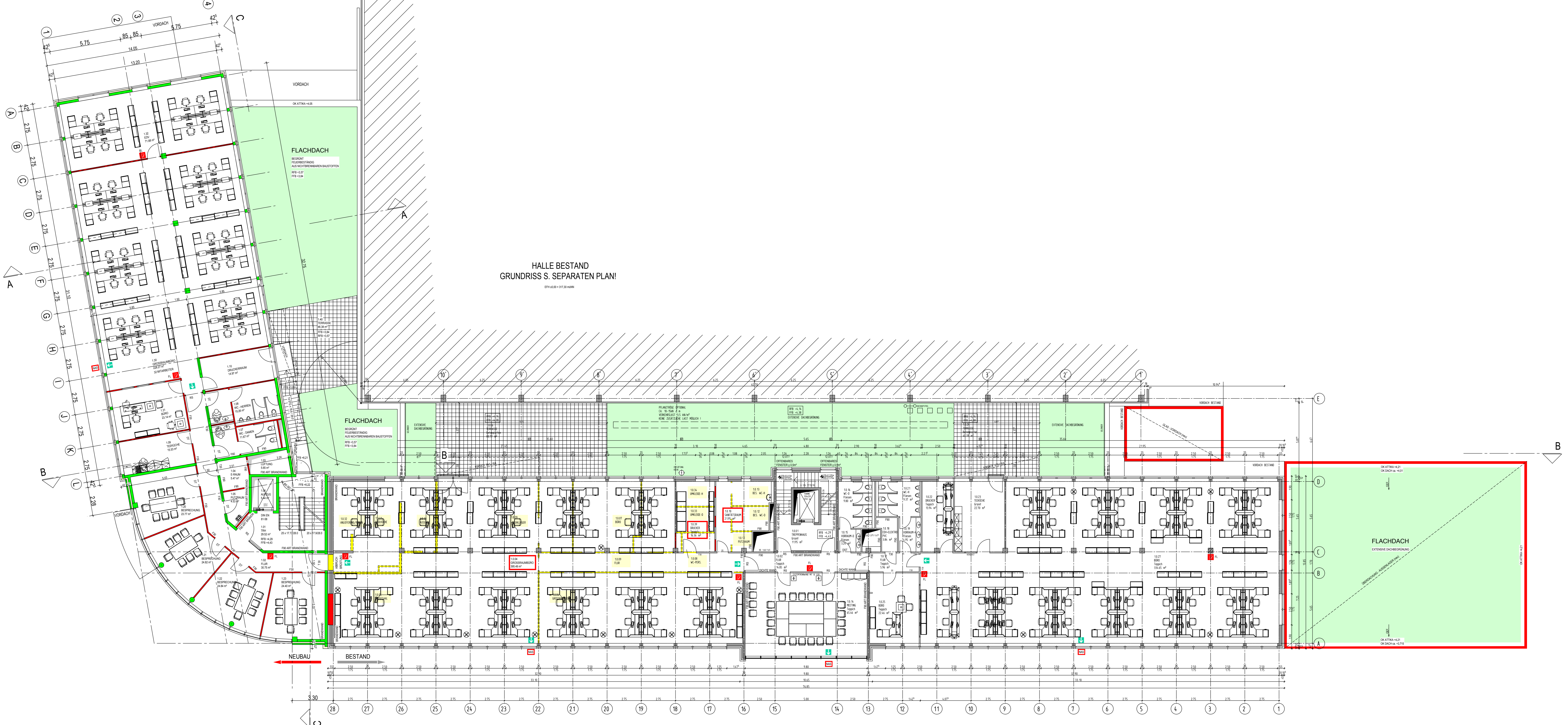

HALLE BESTAND
GRUNDRISS S. SEPARATEN PLAN!
EPH 61.00 x 117.20 METER

Bauhvorhaben:
Erweiterung einer Lagerhalle mit Verwaltungsgebäude

PANALPINA
on 6 continents

Flst.Nr. 5700/3, 5700/4
Rudolf-Diesel-Straße 2
70806 Kornwestheim

Planbezeichnung:
**Bürogebäude
1. OBERGESCHOSS**

Massstab: M. 1 : 100

Bauherrschaft: Im Oktober 2011
SEEWARTE DEUTSCHLAND AG
ARTHERSTRASSE 19
63011 ZUG, SCHWEIZ

Architekt: Im Oktober 2011
SC SC PLANUNGSGESELLSCHAFT MBH & CO. KG
E. SCHNEIZLE, M. ČUK, DIPLOM-INGENIEURE
HEINRICHSHAIN 8, 70770 TüBINGEN - WWW.SC-ARCHITECTEN.DE
TEL. 0714/400 700 - FAX 0714/400 701 - MAIL @ SC - ARCHITECTEN.DE

B 2.2
Plannummer: BGA-A-B-CR-E1-000002-100-0

Im Oktober 2011

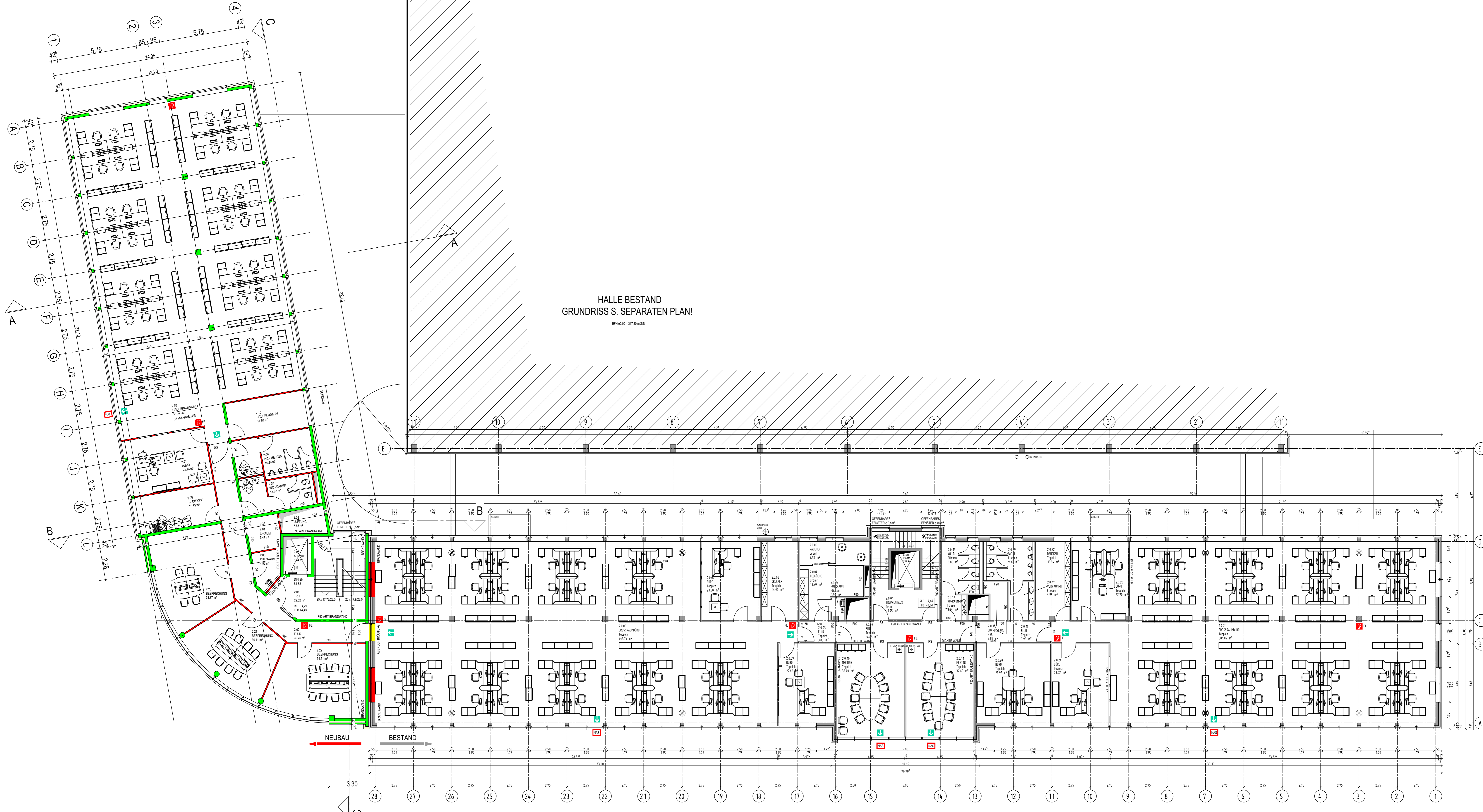

HALLE BESTAND
GRUNDRISSE S. SEPARATEN PLAN!
EPH 60.00 x 317.30 MM

Bauvorhaben:
Erweiterung einer Lagerhalle mit Verwaltungsgebäude
PANALPINA
on 6 continents
Flst.Nr. 5700/3, 5700/4
Rudolf-Diesel-Straße 2
70806 Kornwestheim

Planbezeichnung:
Bürogebäude
2. OBERGESCHOSS
Maststab: M. 1 : 100

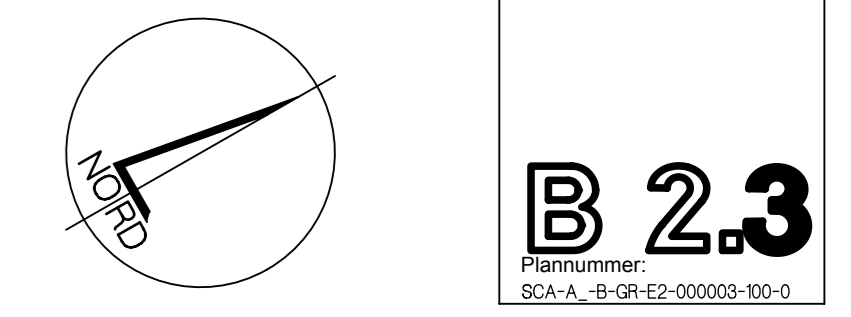

Bauherrschaft: Im Oktober 2011
SEEWARTE DEUTSCHLAND AG
ARTHERSTRASSE 19
6301 ZUG, SCHWEIZ

Architekt: Im Oktober 2011
SC SC PLANUNGSGESellschaft MBH & CO. KG
E. SCHMELZLE M. ČUK DIPLOMINGENIEURE
HEIM KLIPFHAMMER 8, 72070 TIENGEN WWW. SC-ARCHITECTEN.DE
TEL. 0707/400 700 FAX 0707/400 701 MAIL @ SC - ARCHITECTEN.DE

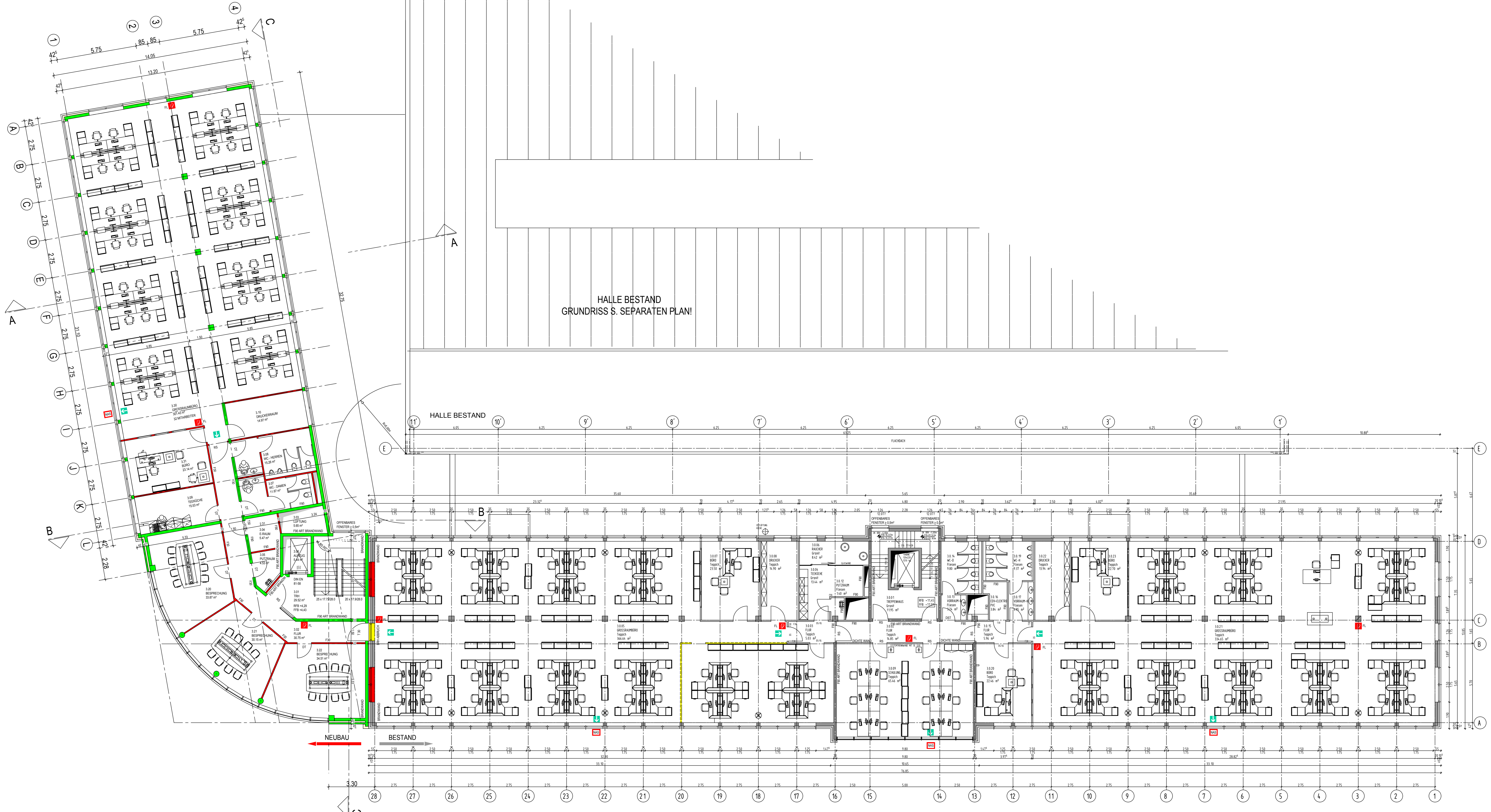

HALLE BESTAND
GRUNDRISS S. SEPARATEN PLAN!

HALLE BESTAND

Bauvorhaben:
**Erweiterung einer
Lagerhalle mit
Verwaltungsgebäude**
PANALPINA
on 6 continents
Flst.Nr. 5700/3, 5700/4
Rudolf-Diesel-Straße 2
70806 Kornwestheim

Planbezeichnung:
**Bürogebäude
3. OBERGESCHOSS**
Maststab: M. 1 : 100

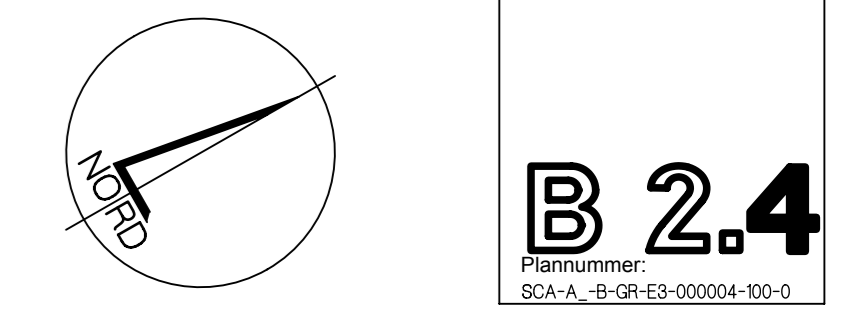

Bauherrschaft: Im Oktober 2011
SEEWARTE DEUTSCHLAND AG
ARTHERSTRASSE 19
6301 ZUG, SCHWEIZ

Architekt: Im Oktober 2011
SC PLANUNGSGESELLSCHAFT MBH & CO. KG
E. SCHMELZLE M. ČUK DIPLOMGENIEURE
HEIM KLIPFENHÄMMER 8, 72070 TIENGEN WWW. SC-ARCHITECTEN.DE
TEL. 0707/400 700 FAX 0707/400 701 MAIL @ SC - ARCHITECTEN.DE

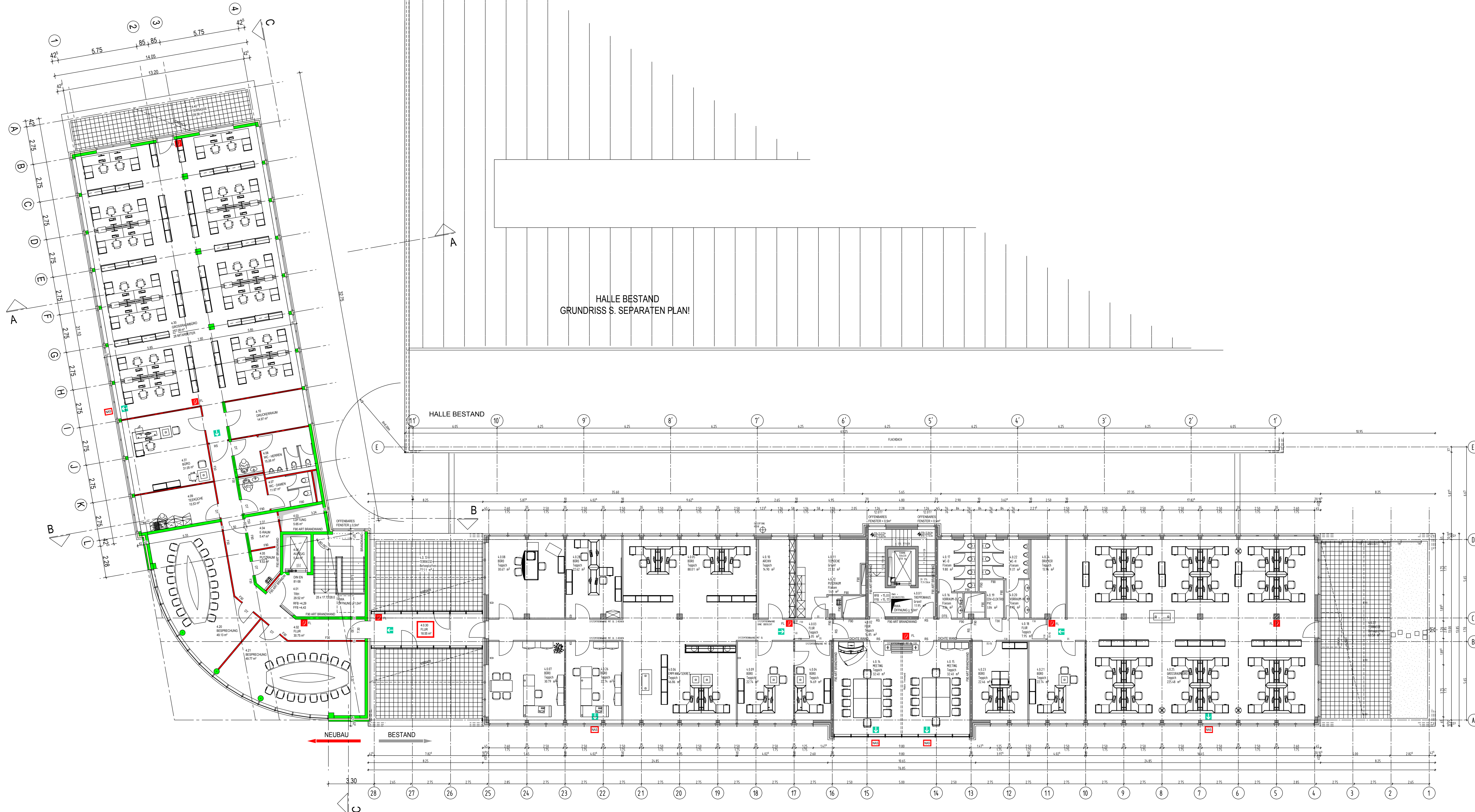

Bauvorhaben:
**Erweiterung einer
 Lagerhalle mit
 Verwaltungsgebäude**

PANALPINA
 on 6 continents

F1st.Nr. 5700/3, 5700/4
 Rudolf-Diesel-Straße 2
 70806 Kornwestheim

Planbezeichnung:
**Bürogebäude
 4. OBERGESCHOSS**

Messstab: M. 1 : 100

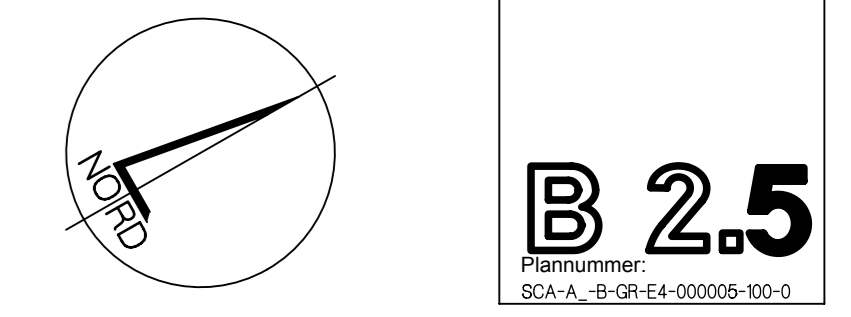

Bauherrschaft: **SEEWARTE DEUTSCHLAND AG**
 ARTHURSTRASSE 19
 6301 ZUG, SCHWEIZ

Im Oktober 2011

Architekt: **SC PLANUNGSGESellschaft MBH & CO. KG**
 E. SCHMELZLE M. ČUK DIPLOMINGENIEURE
 BEIM KLIPFENHÄMMER 8, 72070 TIENGEN WWW. SC-ARCHITECTEN.DE
 TEL. 0707/400 700 FAX 0707/400 701 MAIL @ SC - ARCHITECTEN.DE

Im Oktober 2011

SCHNITT A-A

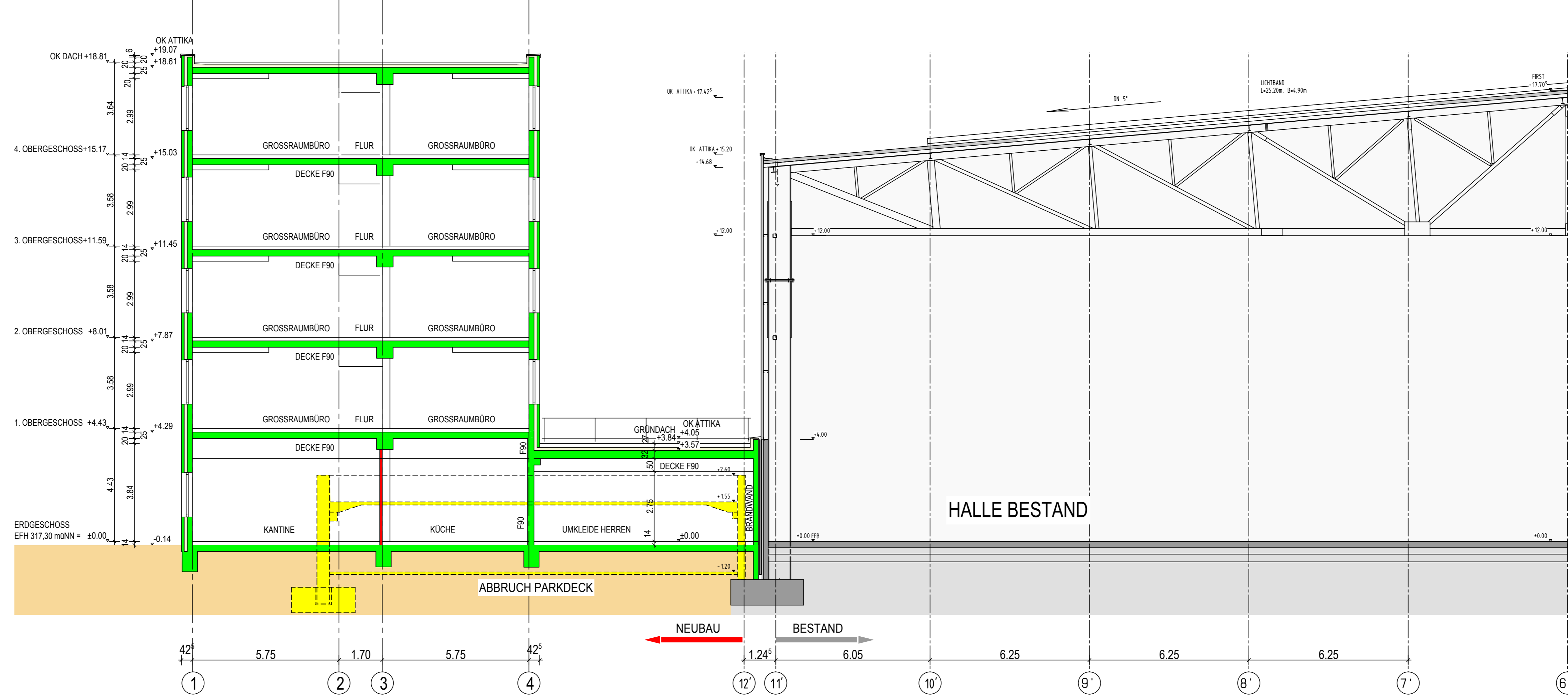

SCHNITT C-C

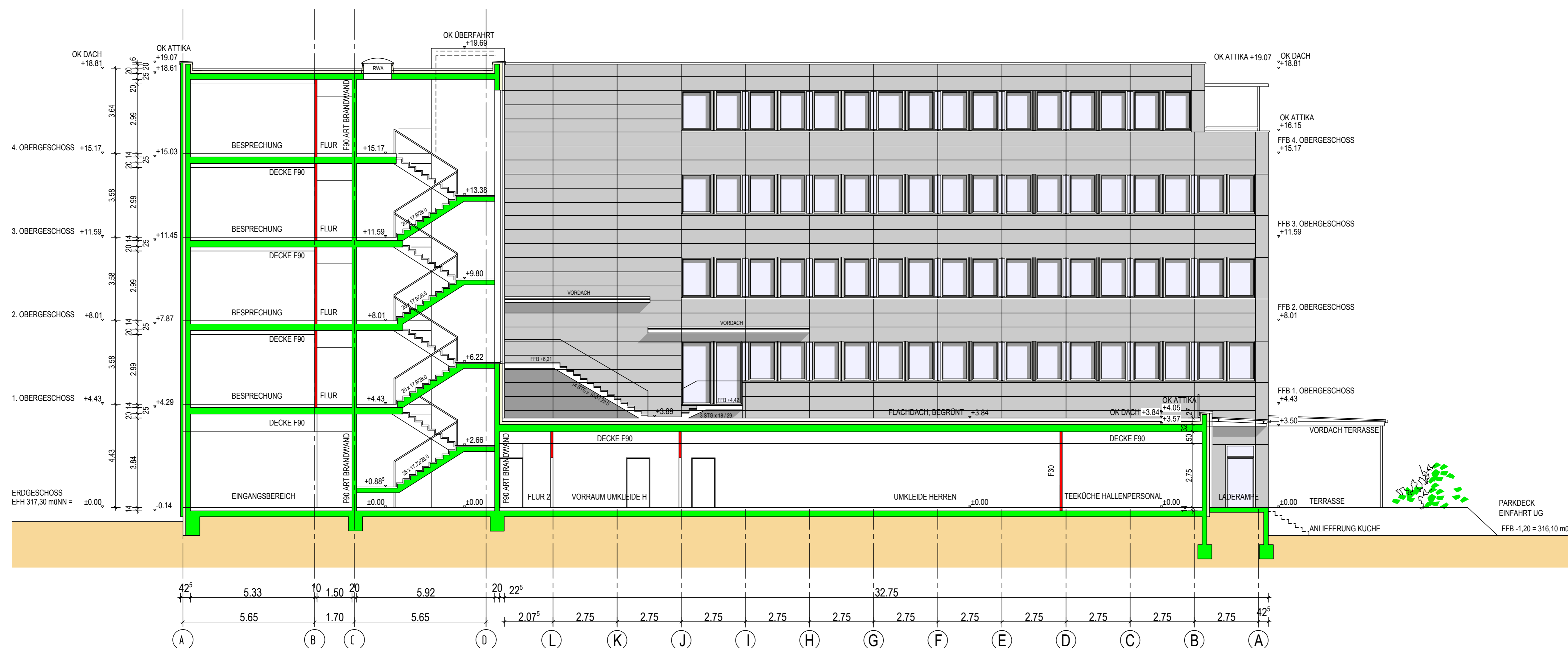

NORDANSICHT (Neubau)

Bauvorhaben:
**Erweiterung einer
 Lagerhalle mit
 Verwaltungsgebäude**
PANALPINA
 on 6 continents
 Flst.Nr. 5700/3, 5700/4
 Rudolf-Diesel-Straße 2
 70806 Kornwestheim

Planbezeichnung:
**Bürogebäude
 SCHNITT A-A, C-C**
 Massstab: M. 1 : 100

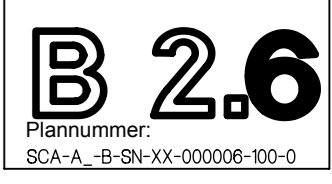

Bauherrschaft: Im Oktober 2011
SEEWARTE DEUTSCHLAND AG
 ARTHERSTRASSE 19
 6301 ZUG, SCHWEIZ

Architekt: Im Oktober 2011
SC SC PLANUNGSGESellschaft MBH & CO. KG
 E. SCHMELZLE M. ČUK DIPLOMINGENIEURE
 BEM KUPFERHAMMER & ZÖLTER TÜRKEN WWA SC ARCHITEXTEN DE
 ARCHITEXTEN
 TEL. 07071400 700 FAX 07071400 701 MAIL @ SC - ARCHITEXTEN . DE

SÜDANSICHT (Neubau)

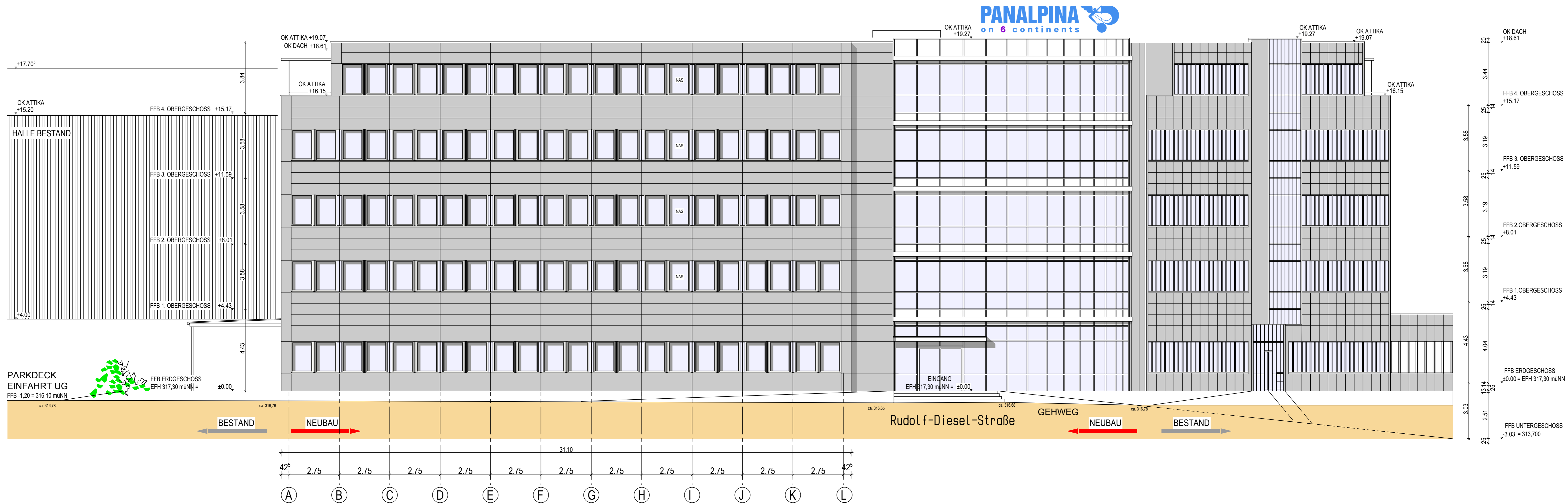

WESTANSICHT (Neubau)

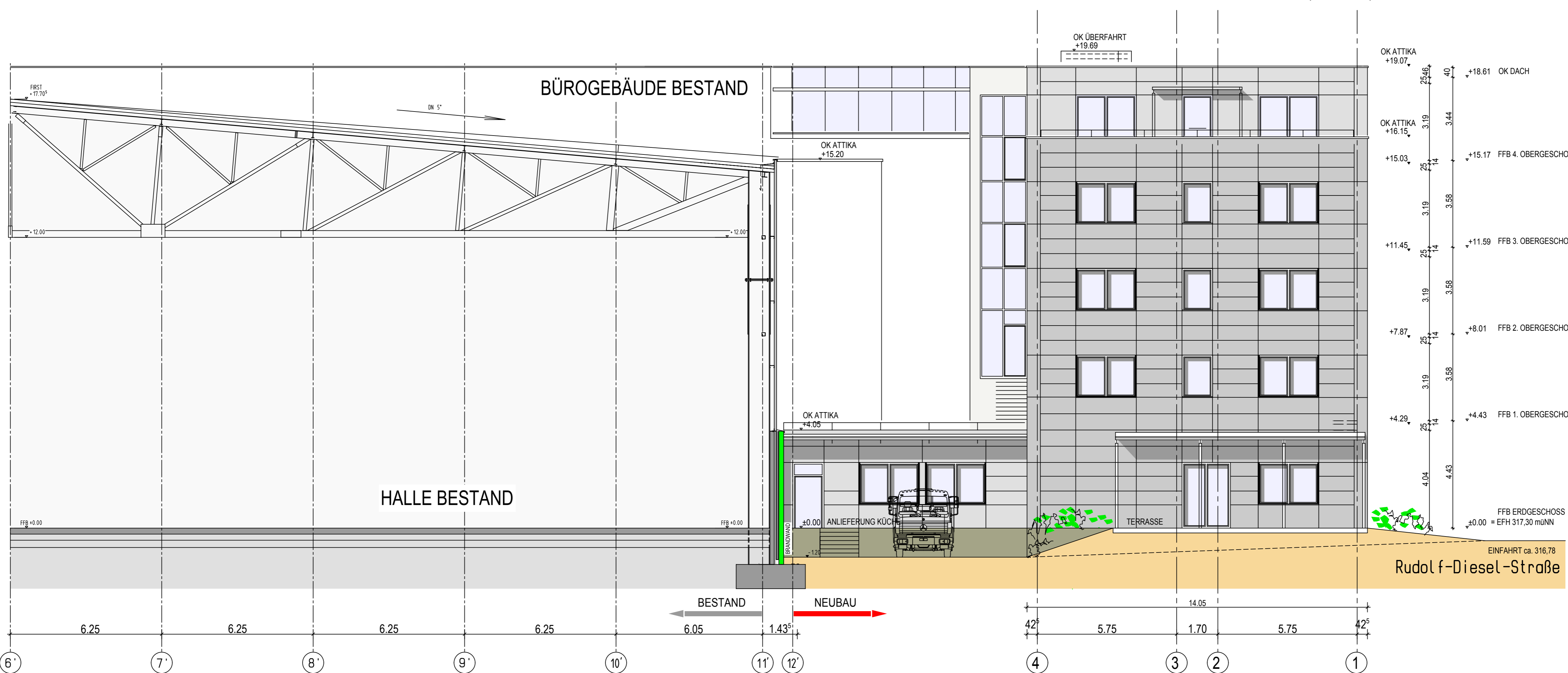

Bauvorhaben:
Erweiterung einer Lagerhalle mit Verwaltungsgebäude
PANALPINA
 on 6 continents
 Flst.Nr. 5700/3, 5700/4
 Rudolf-Diesel-Straße 2
 70806 Kornwestheim

Planbezeichnung:
Bürogebäude Neubau SÜD-, WESTANSICHT
 Massstab: M. 1 : 100

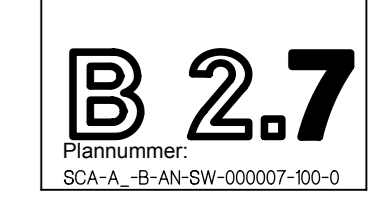

Bauherrschaft: Im Oktober 2011
SEEWARTE DEUTSCHLAND AG
 ÄRTERSTRASSE 19
 6301 ZUG, SCHWEIZ

Architekt: Im Oktober 2011
SC SC PLANUNGSGESellschaft MBH & CO. KG
 E. SCHMELZLE M. ČUK DIPLOMINGENIEURE
 SEM KUPFERHAMMER B. ZÖRIG TILBERGEN WWW.SC-ARCHITECTEN.DE
 ARCHITECTEN TEL. 07071400 700 FAX 07071400 701 MAIL @ SC - ARCHITECTEN . DE

WESTANSICHT (Bestand)



SCHNITT B-B (Neubau)

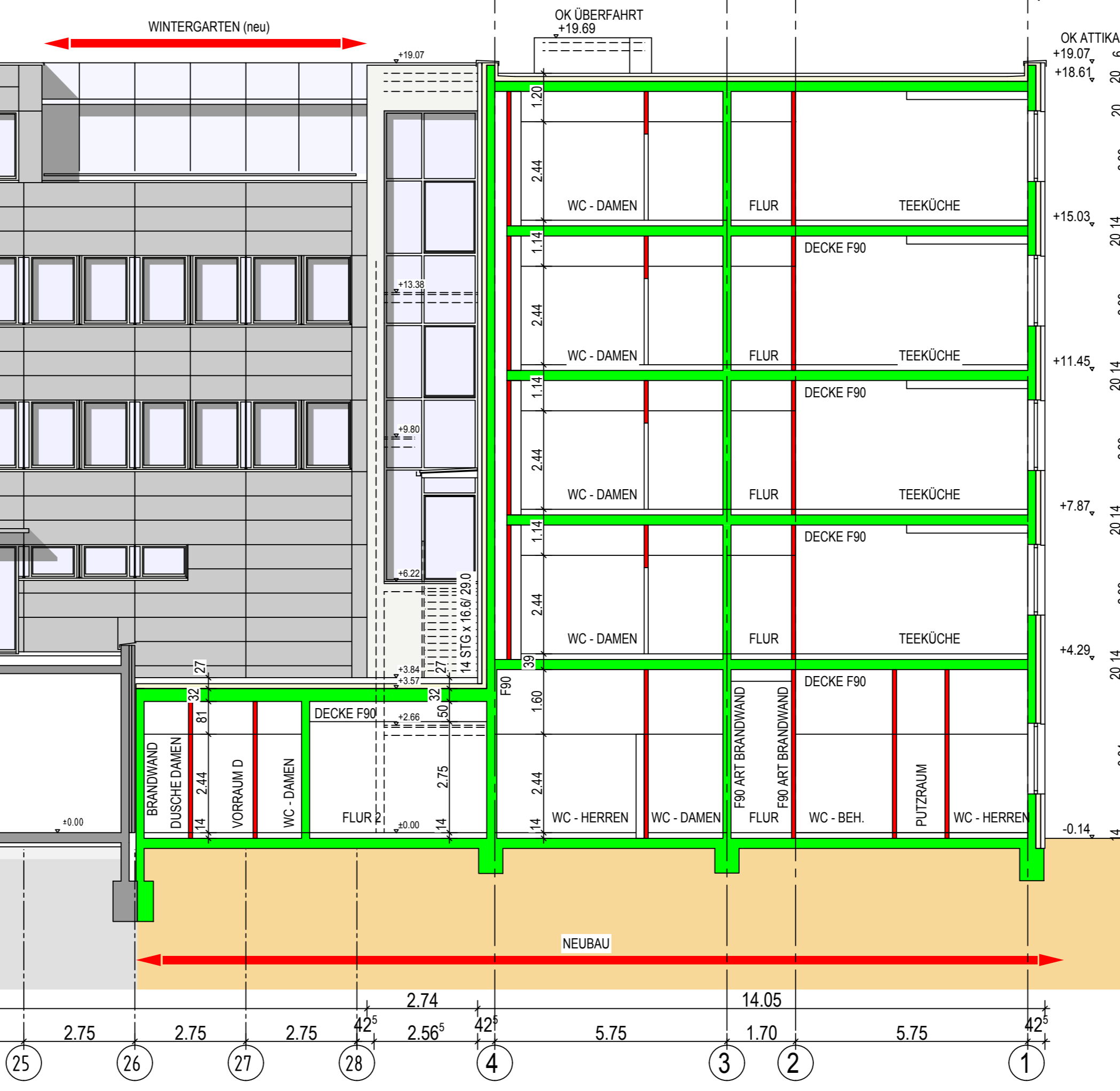

NORDANSICHT (Bestand)

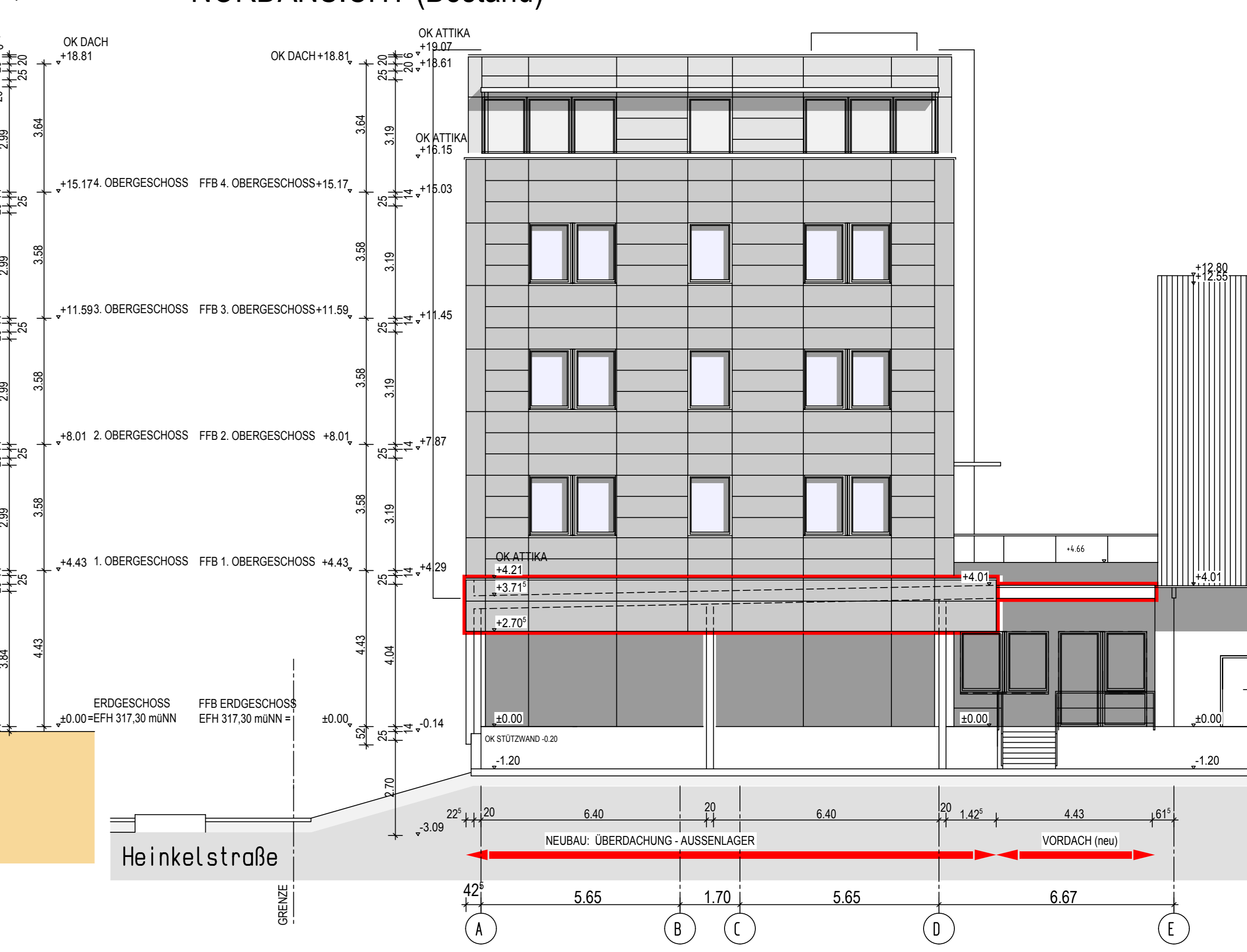

OSTANSICHT (Bestand)



Baunahmen:
Erweiterung einer Lagerhalle mit Verwaltungsgebäude
 PANALPINA on 6 continents
 Flst.Nr. 5700/3, 5700/4
 Rudolf-Diesel-Straße 2
 70806 Kornwestheim

Planbezeichnung:
Bürogebäude Bestand NORDANSICHT WEST-, OSTANSICHT
 Maßstab: M. 1 : 100

Baueinheit:
B 2.8
 Plannummer: SCA-A, SCA-WW-00008-00-0

Bauherrschaft:
SEEWARTE DEUTSCHLAND AG
 ARTHURSTRASSE 19
 6301 ZUG, SCHWEIZ

Architekt:
 Im Oktober 2011
SC SC PLANUNGSGESELLSCHAFT MBH & CO. KG
 E. SCHMELZLE M. CUK DIPLOMINGENIEURE
 BISMARCKSTRASSE 2, 70806 KORNWESTHEIM
 WWW.SC-ARCHITECTEN.DE
 TEL. 07143400 700 FAX 07143400 711 WWW.GIS-WEITERBILDEN.DE

Im Oktober 2011

Alplan 2011

UNTERGESCHOSS 73 STELLPLÄTZE

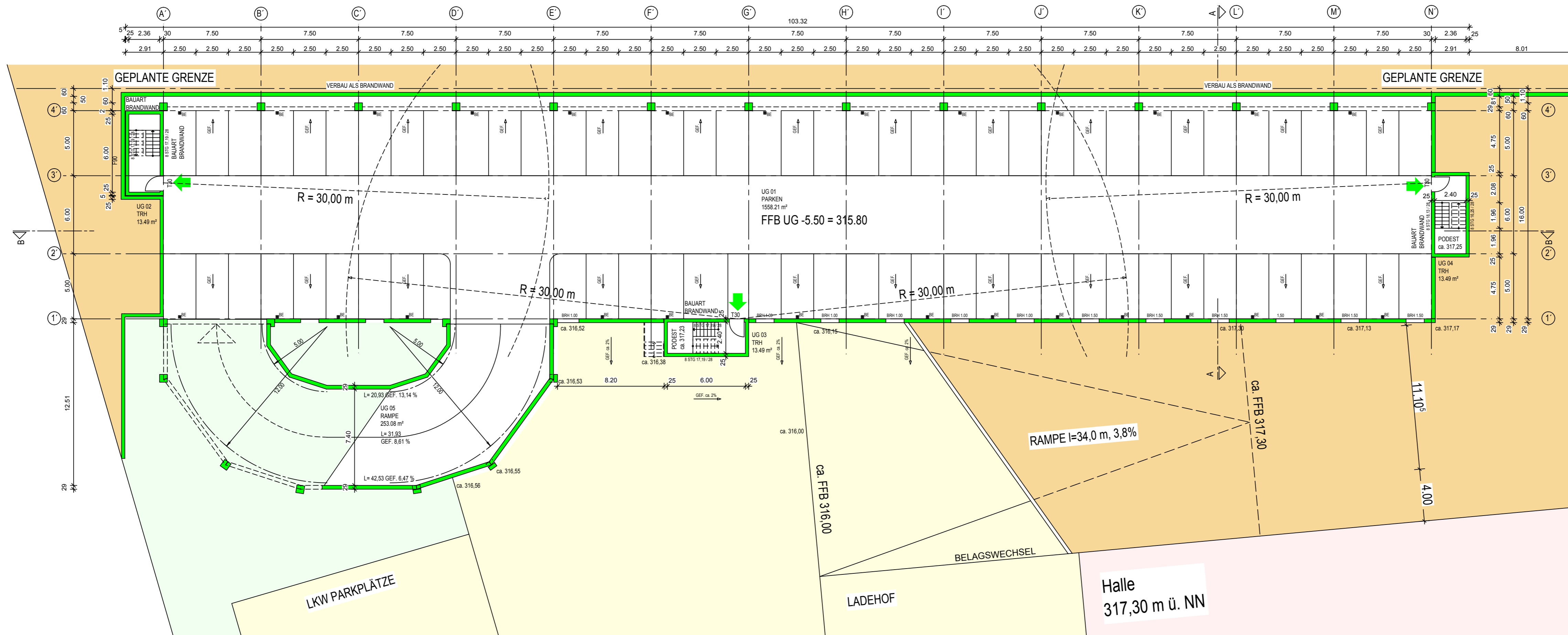

Bauvorhaben:
Erweiterung einer Lagerhalle mit Verwaltungsgebäude



Flst.Nr. 5700/3, 5700/4
 Rudolf-Diesel-Straße 2
 70806 Kornwestheim

Planbezeichnung:
**Parkdeck
 UNTERGESCHOSS**

Massstab: M. 1 : 200

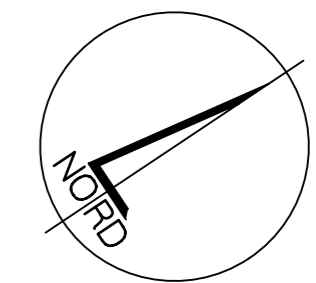

P 2.1
 Plannummer:
 SCA-A_-P-GR-UG-000001-200-0

Bauherrschaft: Im Oktober 2011

SEEWARTE DEUTSCHLAND AG
 ARTHURSTRASSE 19
 6301 ZUG, SCHWEIZ

Architekt: Im Oktober 2011

SC ARCHITECTEN SC PLANUNGSGESELLSCHAFT MBH & CO. KG
 E. SCHMELZLE M. ČUK DIPLOMINGENIEURE
 BEIM KUPFERHAMMER 9, 72070 TÜBINGEN WWW. SC - ARCHITECTEN . DE
 TEL. 07071/400 700 FAX 07071/400 701 MAIL @ SC - ARCHITECTEN . DE

ERDGESCHOSS 70 STELLPLÄTZE

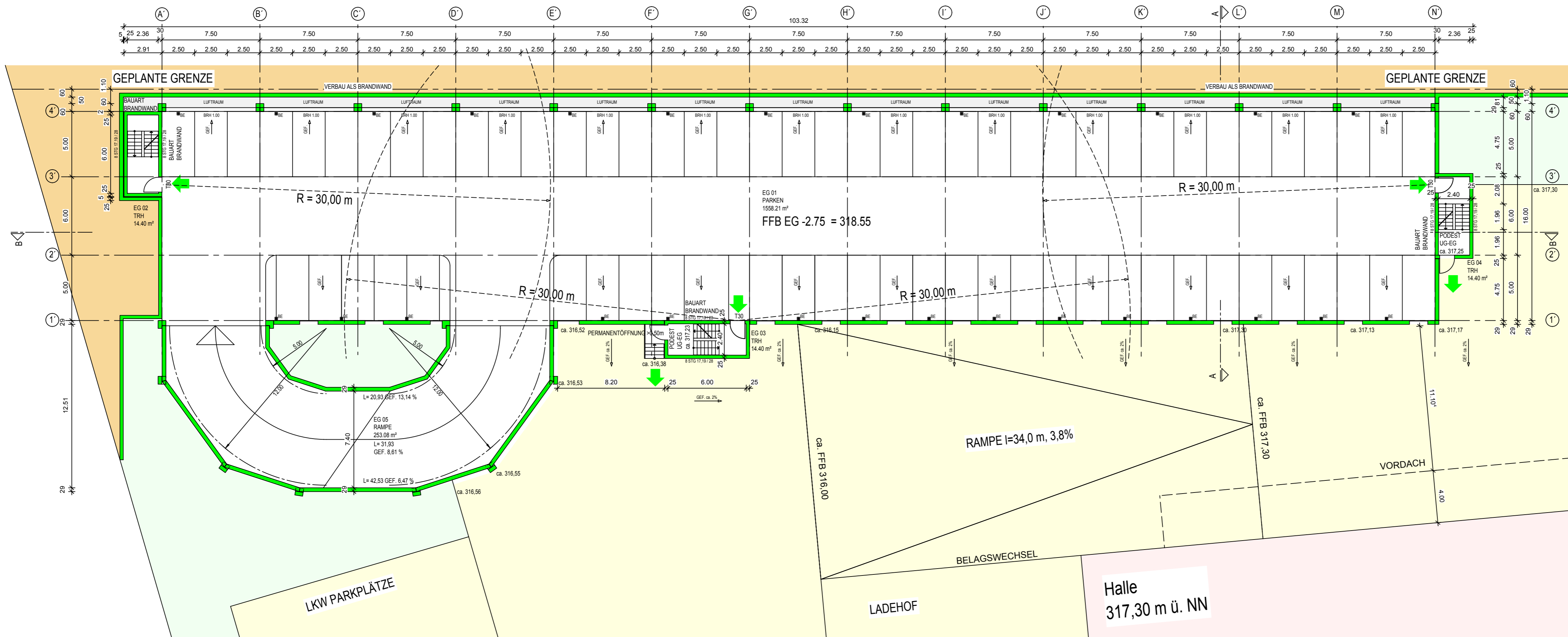

Bauvorhaben:

Erweiterung einer
Lagerhalle mit
Verwaltungsgebäude



Flst.Nr. 5700/3, 5700/4
Rudolf-Diesel-Straße 2
70806 Kornwestheim

Planbezeichnung:

Parkdeck
ERDGESCHOSS

Massstab: M. 1 : 200

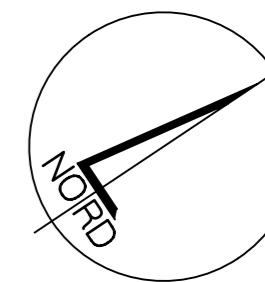

P 2.2
Plannummer:
SCA-A_P-GR-EG-000002-200-0

Bauherrschaft:

Im Oktober 2011

SEEWARTE DEUTSCHLAND AG
ARTHERSTRASSE 19
6301 ZUG, SCHWEIZ

Architekt:

Im Oktober 2011



SC PLANUNGSGESELLSCHAFT MBH & CO. KG
E. SCHMELZLE M. ČUK DIPLOMINGENIEURE
BEIM KUPFERHAMMER 9, 72070 TÜBINGEN WWW. SC - ARCHITECTEN . DE
TEL. 07071/400 700 FAX 07071/400 701 MAIL @ SC - ARCHITECTEN . DE

OBERGESCHOSS 73 STELLPLÄTZE

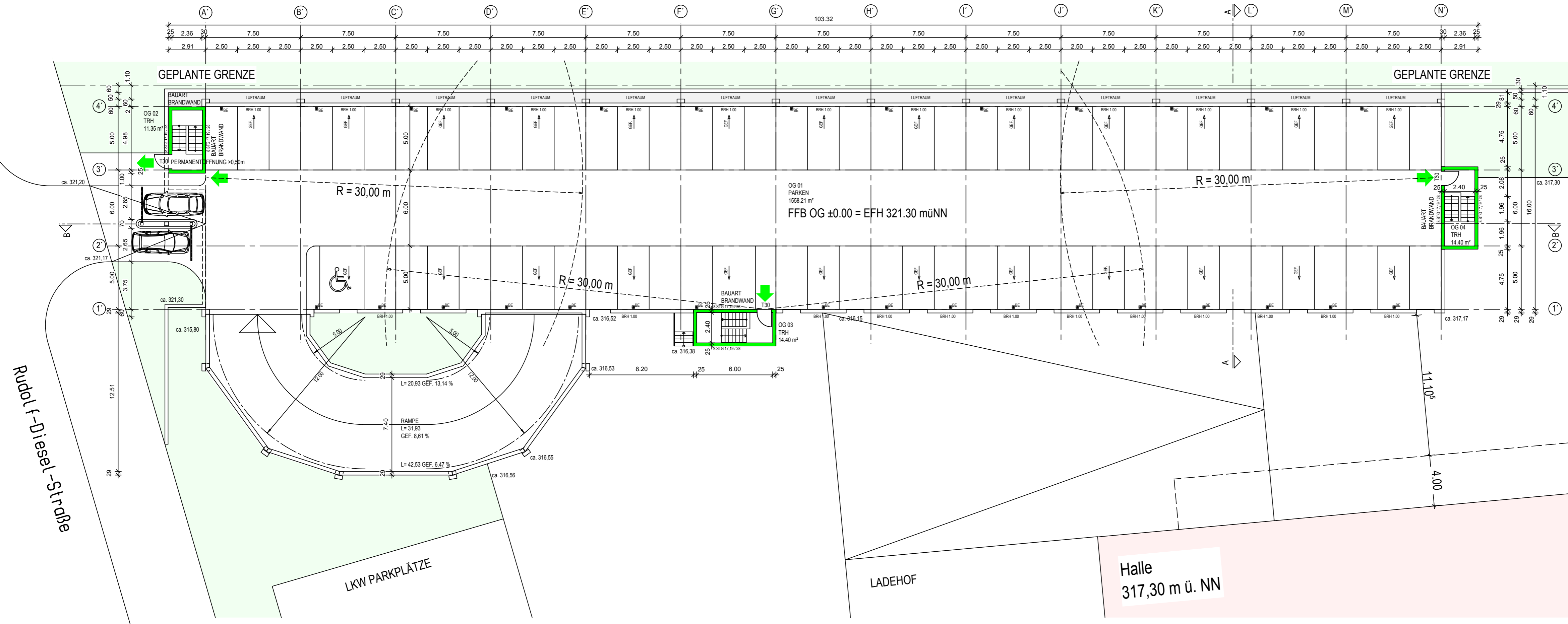

Bauvorhaben:
**Erweiterung einer
 Lagerhalle mit
 Verwaltungsgebäude**



Flst.Nr. 5700/3, 5700/4
 Rudolf-Diesel-Straße 2
 70806 Kornwestheim

Planbezeichnung:
**Parkdeck
 OBERGESCHOSS**

Massstab: M. 1 : 200

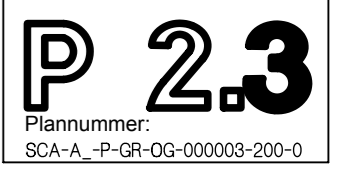
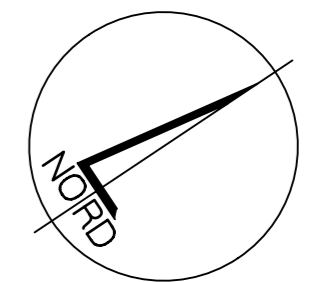

Bauherrschaft: Im Oktober 2011
SEEWARTE DEUTSCHLAND AG
 ARTHURSTRASSE 19
 6301 ZUG, SCHWEIZ

Architekt: Im Oktober 2011

SC ARCHITEKTEN
 SC PLANUNGSGESELLSCHAFT MBH & CO. KG
 E. SCHMELZLE M. ČUK DIPLOMINGENIEURE
 BEIM KUPFERHAMMER 9, 72070 TÜBINGEN WWW. SC - ARCHITEKTEN . DE
 TEL. 07071/400 700 FAX 07071/400 701 MAIL @ SC - ARCHITEKTEN . DE

Halle
 317,30 m ü. NN

SCHNITT A-A

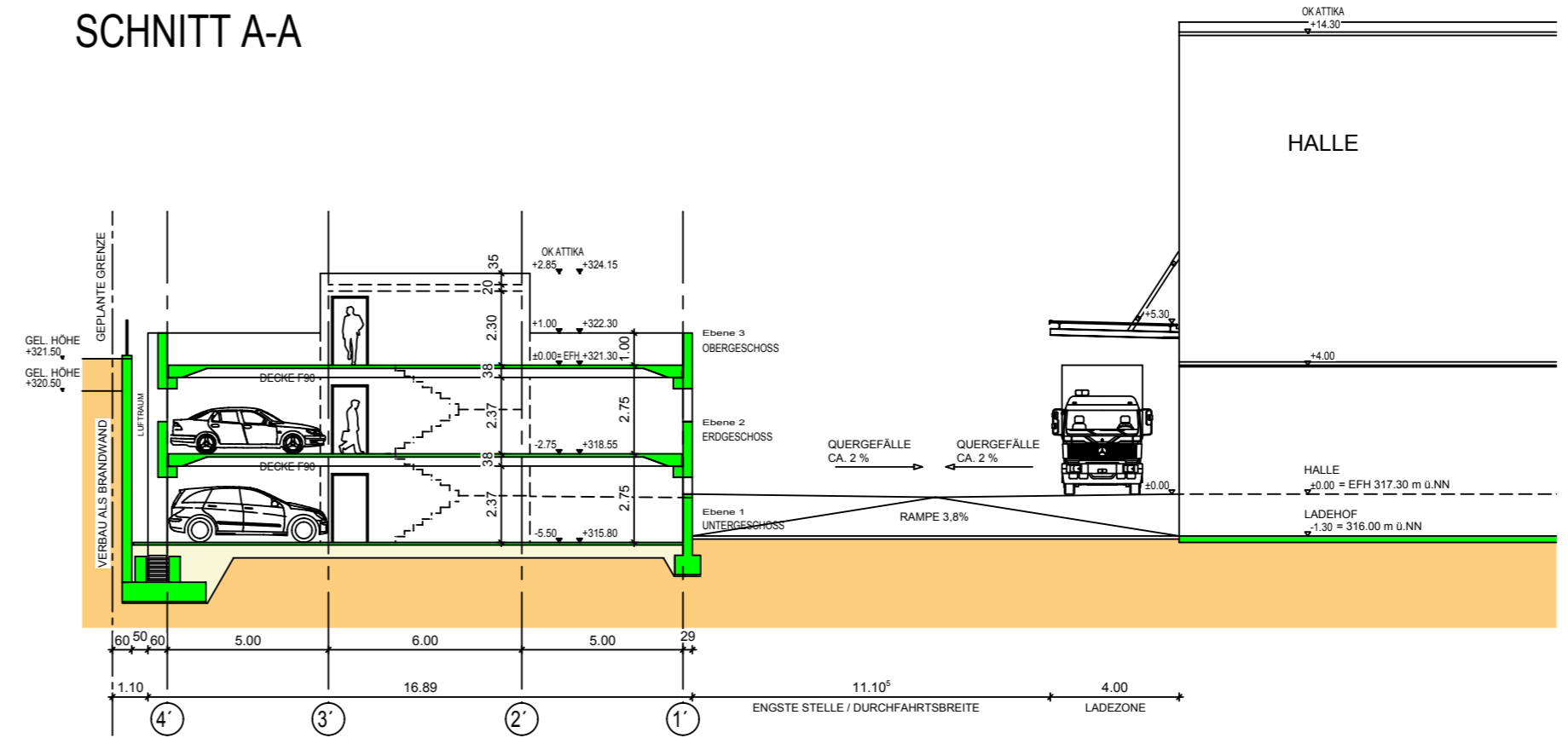

SCHNITT B-B

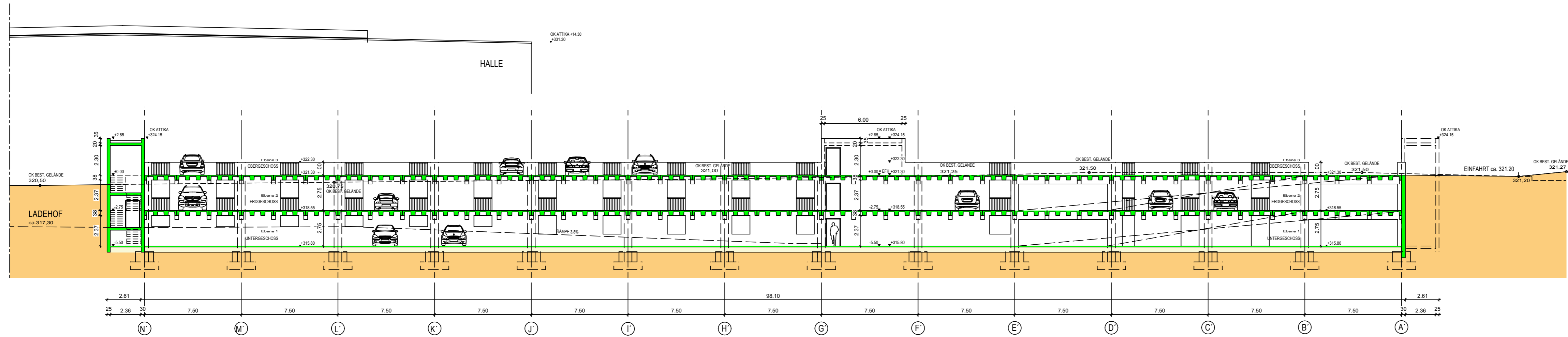

Bauvorhaben:
Erweiterung einer Lagerhalle mit Verwaltungsgebäude
PANALPINA
 on 6 continents
 Flst.Nr. 5700/3, 5700/4
 Rudolf-Diesel-Straße 2
 70806 Kornwestheim

Planbezeichnung:
Parkdeck
SCHNITTE
 Massstab: M. 1 : 200

P 2.4
 Plannummer:
 SCA-A - P-SN-XX-000004-200-0

Bauherrschaft: Im Oktober 2011
SEEWARTE DEUTSCHLAND AG
 ARTHURSTRASSE 19
 6301 ZUG, SCHWEIZ

Architekt: Im Oktober 2011
SC ARCHITECTEN
 SC PLANUNGSGESELLSCHAFT MBH & CO. KG
 E. SCHMELZLE M. ČUK DIPLOMINGENIEURE
 BEIM KUPFERHAMMER 9, 72070 TÜBINGEN WWW. SC - ARCHITECTEN . DE
 TEL. 07071/400 700 FAX 07071/400 701 MAIL @ SC - ARCHITECTEN . DE

SÜDANSICHT

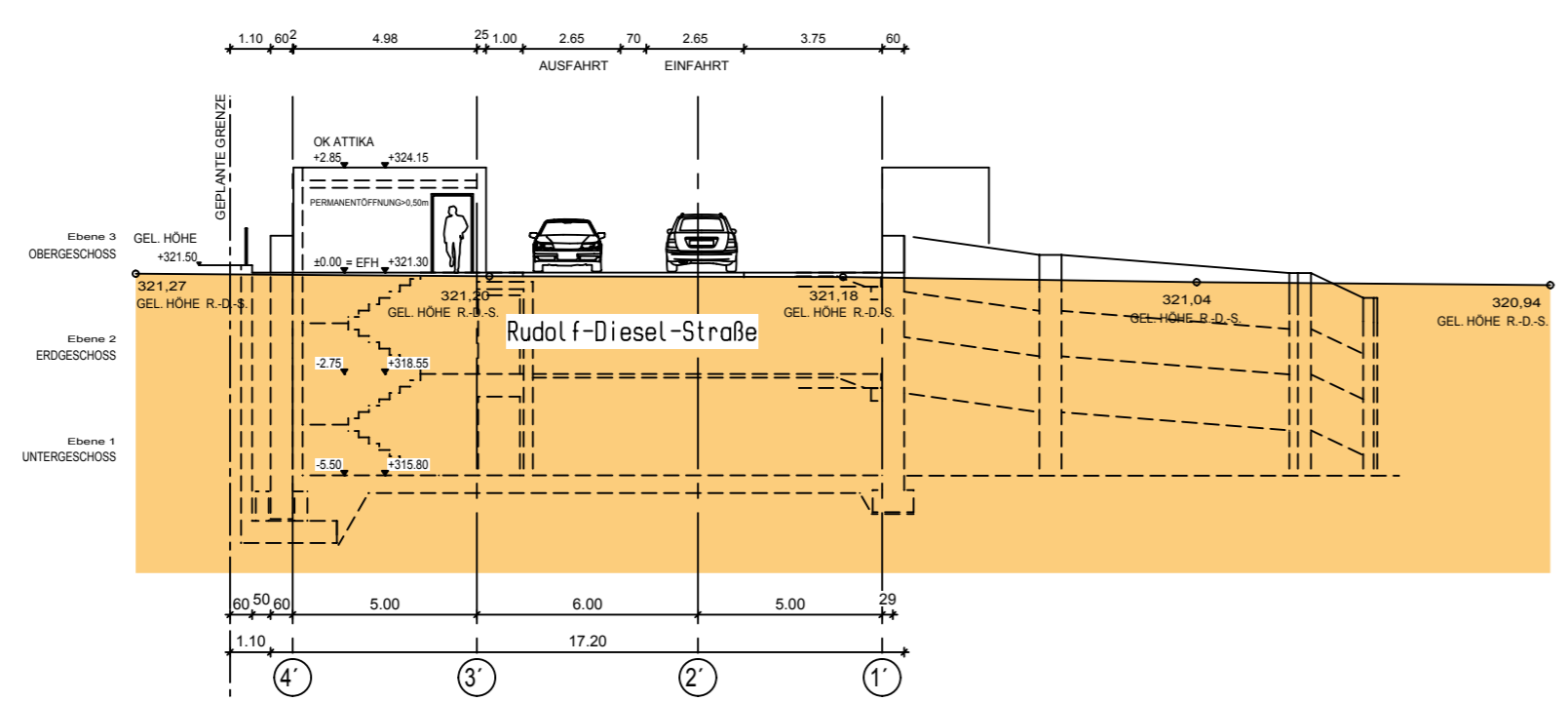

NORDANSICHT

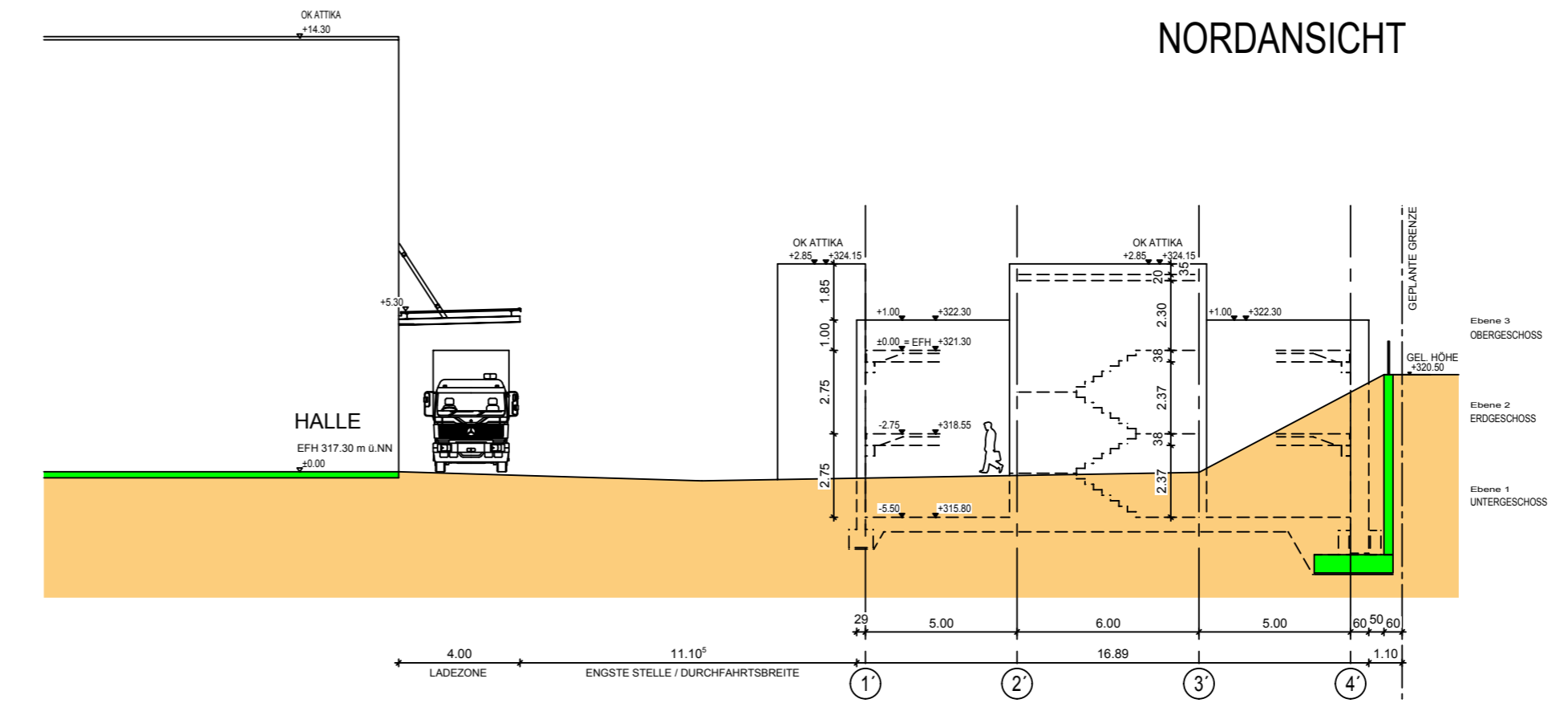

OSTANSICHT (HOFANSICHT)

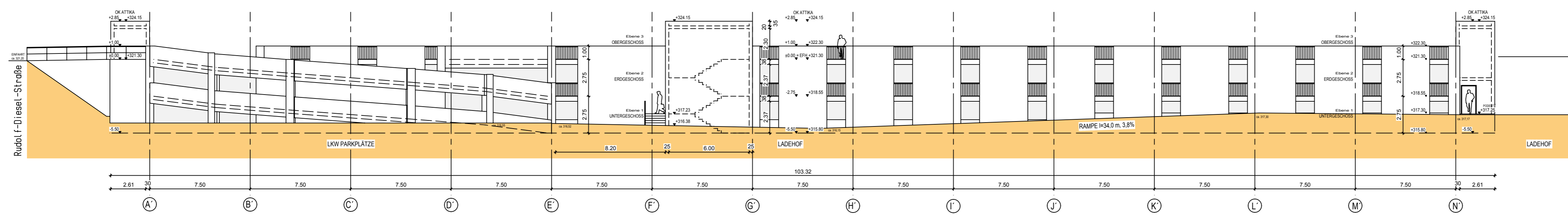

Bauvorhaben:
Erweiterung einer Lagerhalle mit Verwaltungsgebäude



Flst.Nr. 5700/3, 5700/4
 Rudolf-Diesel-Straße 2
 70806 Kornwestheim

Planbezeichnung:
Parkdeck ANSICHTEN

Massstab: M. 1 : 200

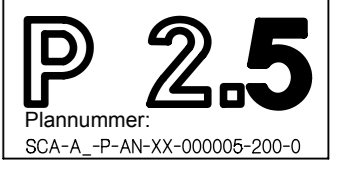

Bauherrschaft: Im Oktober 2011
SEEWARTE DEUTSCHLAND AG
 ARTHURSTRASSE 19
 6301 ZUG, SCHWEIZ

Architekt: Im Oktober 2011

