Architekturbüro C. Martin Lindenstr.1, 71277 Rutesheim
BV: 55 - Jahnhalle: Lageplan

Datum: 27.05.2013 Maßstab: M = 1 : 500

Architekturbüro C. Martin Lindenstr.1, 71277 Rutesheim
BV: 55 - Jahnhalle: Grundriss Erdgeschoss

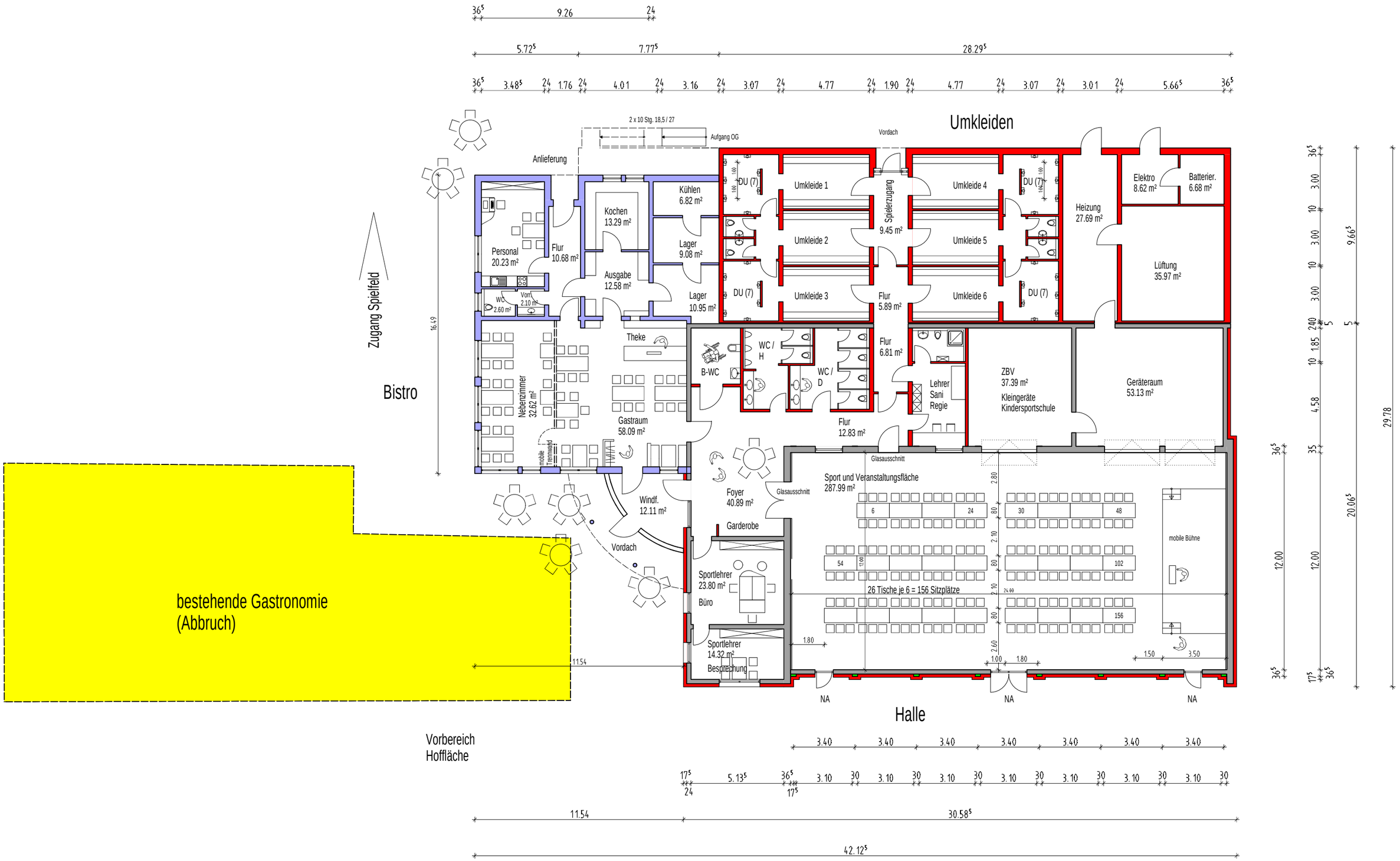

Datum: 24.05.2013 Maßstab: M = 1 : 200

Architekturbüro C. Martin Lindenstr.1, 71277 Rutesheim
BV: 55 - Jahnhalle: Obergeschoss

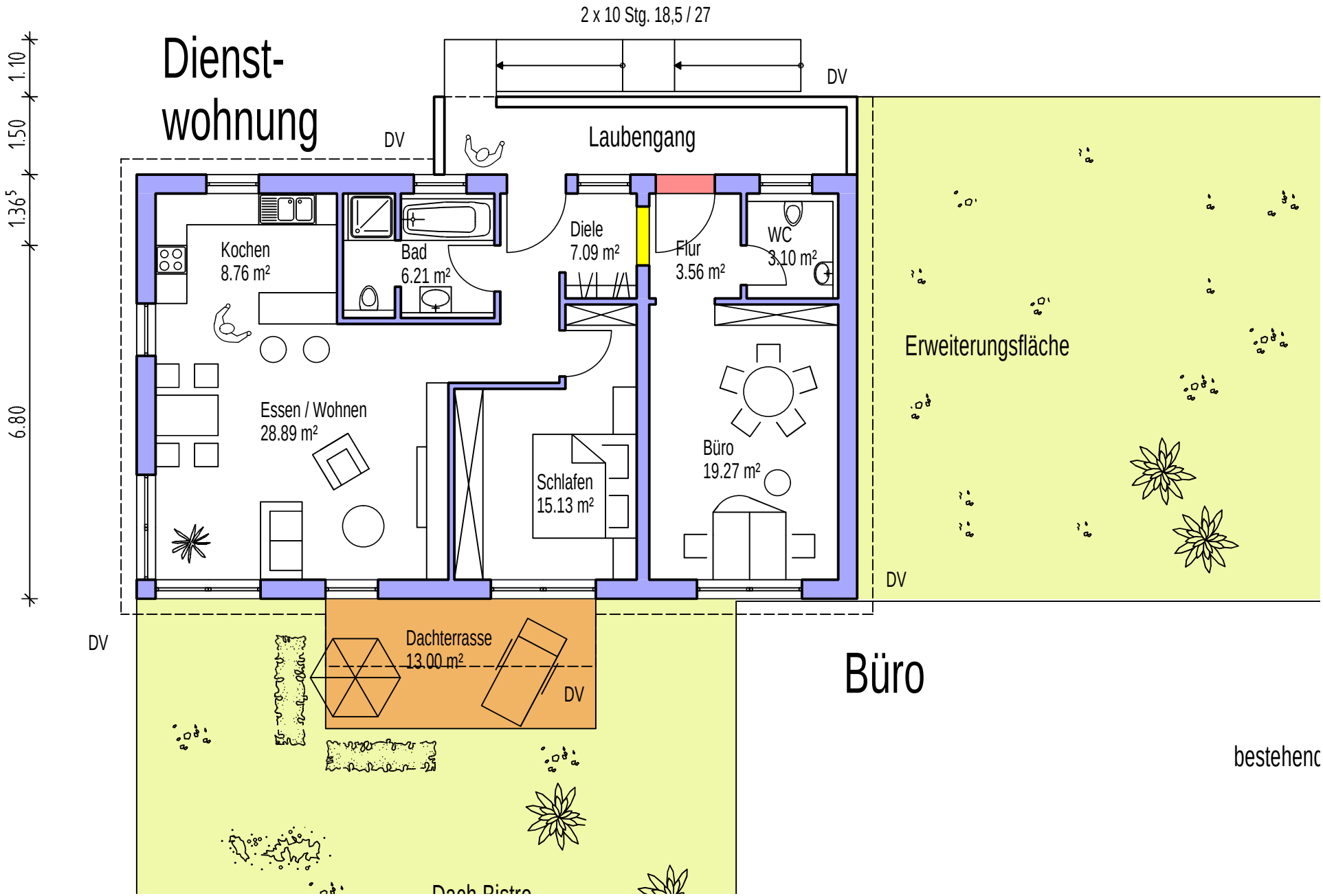

Datum: 22.05.2013 Maßstab: M = 1 : 100

Architekturbüro C. Martin Lindenstr.1, 71277 Rutesheim
BV: 55 - Jahnhalle: Querschnitt

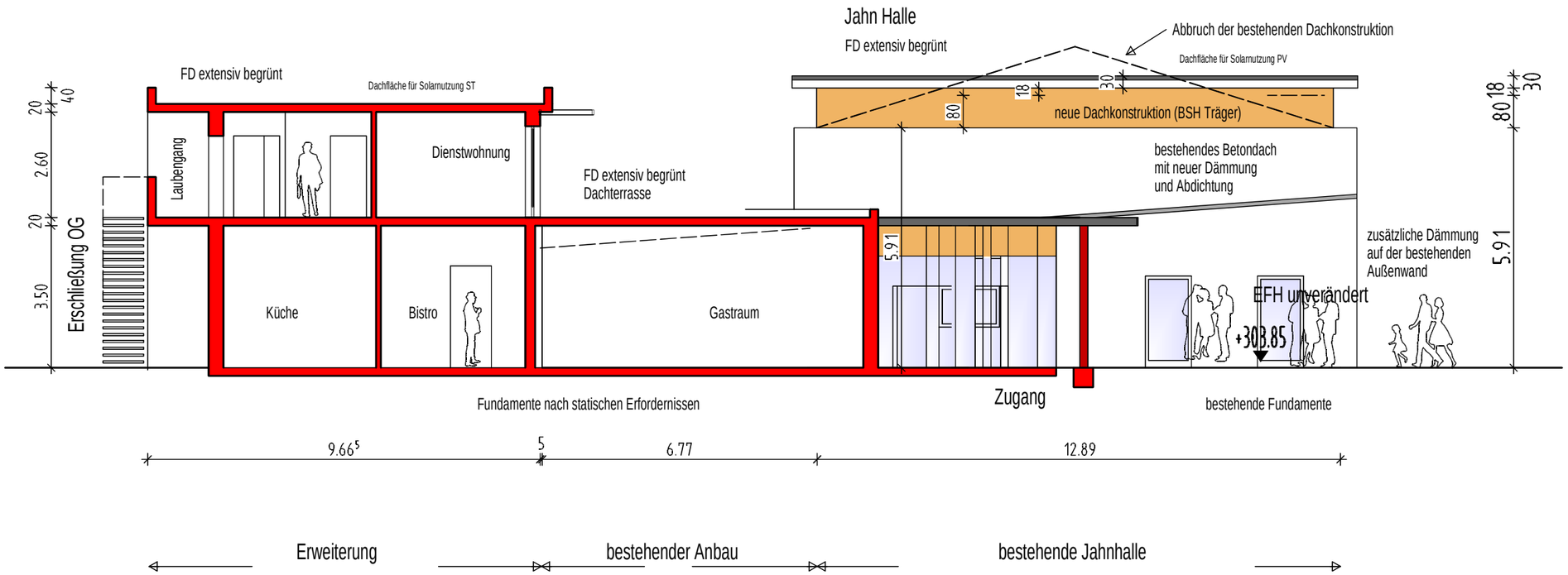

Datum: 27.05.2013 Maßstab: M = 1 : 125

Architekturbüro C. Martin Lindenstr.1, 71277 Rutesheim
BV: 55 - Jahnhalle: Ansicht von Norden

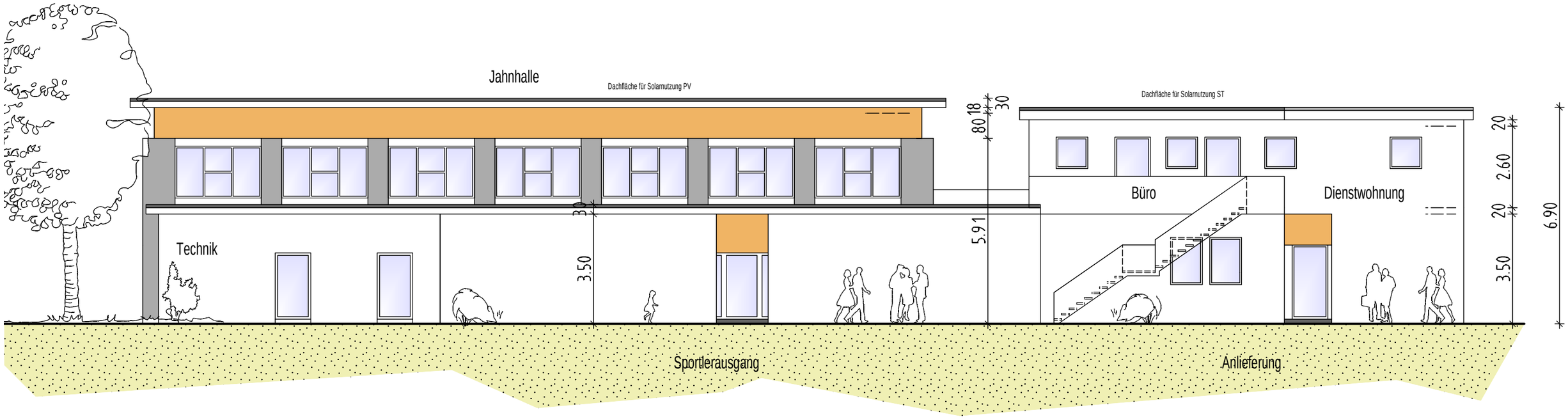

Datum: 27.05.2013 Maßstab: M = 1 : 125

Architekturbüro C. Martin Lindenstr.1, 71277 Rutesheim
BV: 55 - Jahnhalle: Ansicht von Süden

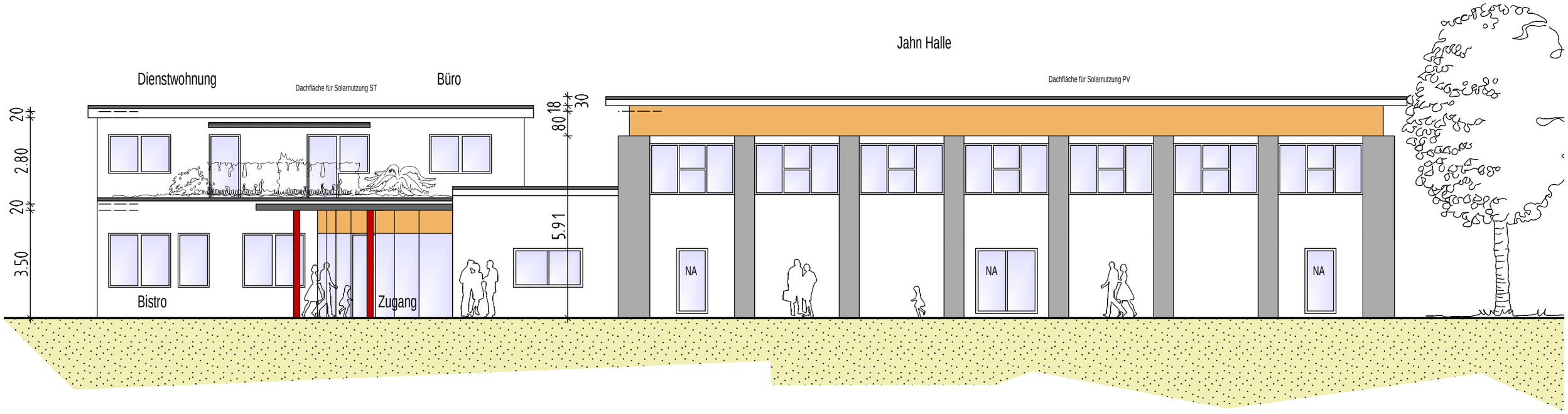

Datum: 24.05.2013 Maßstab: M = 1 : 125

Architekturbüro C. Martin Lindenstr.1, 71277 Rutesheim
BV: 55 - Jahnhalle: Ansicht von Westen

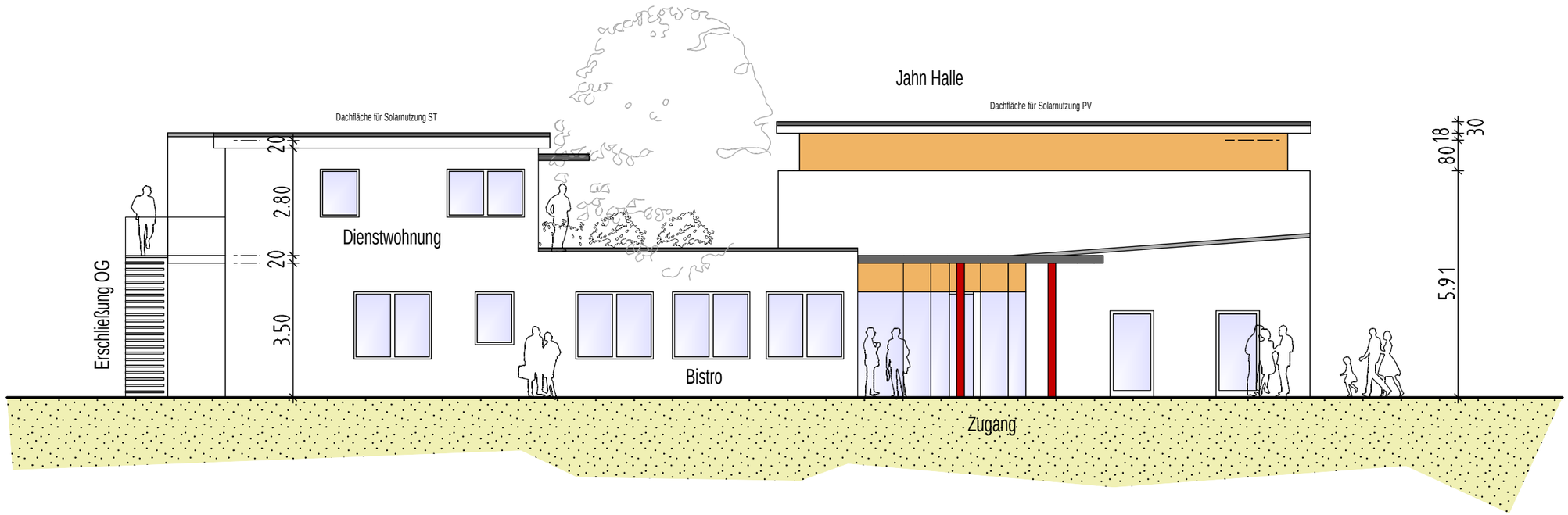

Datum: 27.05.2013 Maßstab: M = 1 : 125