

Kreis : Ludwigsburg  
 Stadt : Kornwestheim

# LAGEPLAN

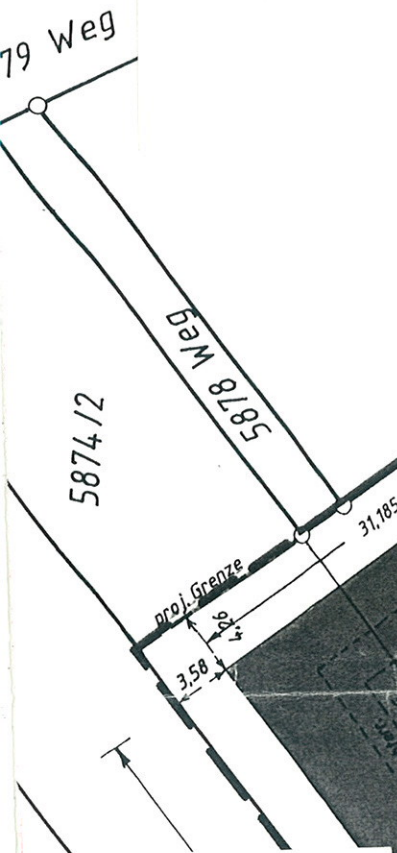

587.

**Regelquerschnitt für den  
 Ausbau der Solitudeallee  
 gem. Auf - Beschluss  
 vom 9.6.1995**

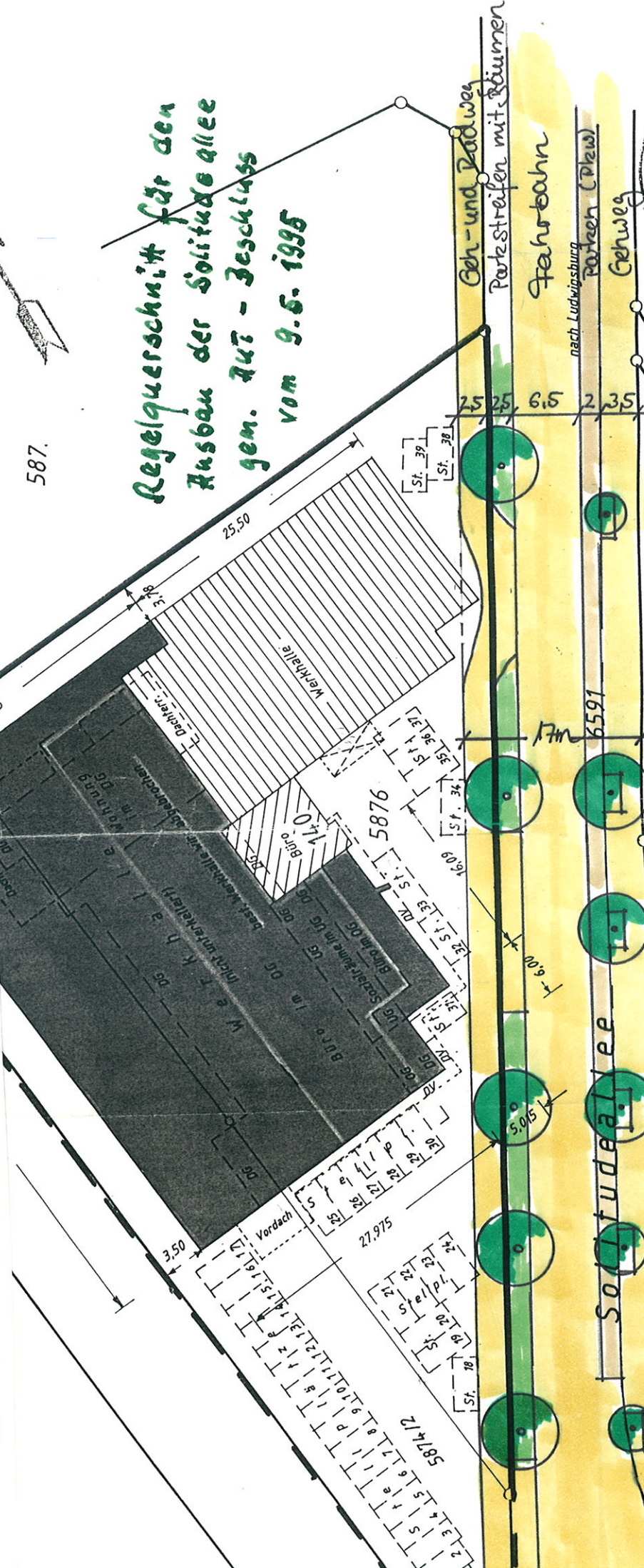

Unterirdische Versorgungsleitungen u. dgl. sind dem Planfertiger nicht bekannt und im vorliegenden Plan nicht enthalten.

5881

5880

