

# LAGEPLAN

zum Bauantrag § 4 LBOVVO

Stadt Kornwestheim  
Gemarkung Kornwestheim

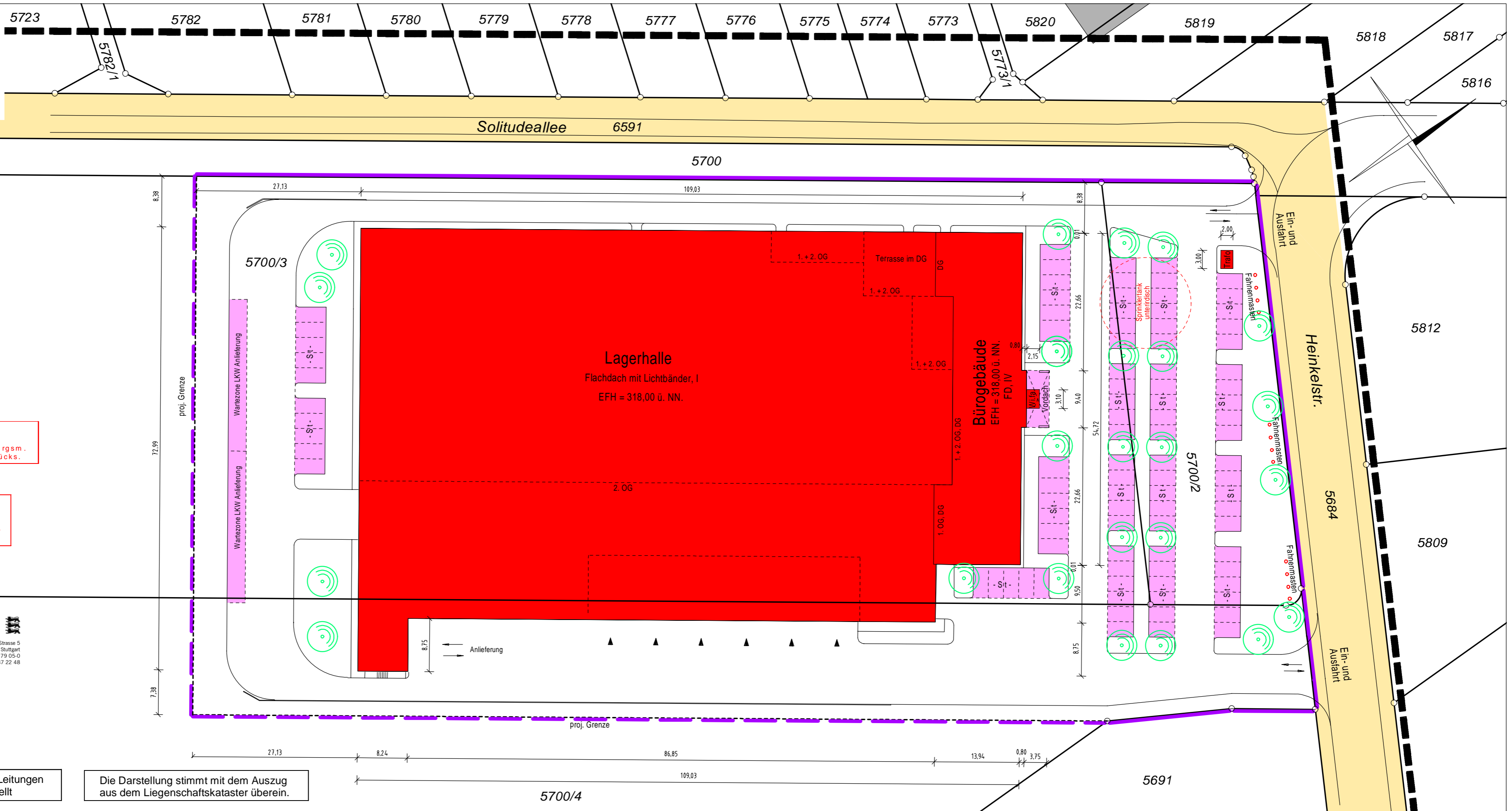

Abstandsflächen nach § 5 LBO.  
GE: 0,125 x Wandhöhe.  
Alle Abstandsflächen betragen 2,50 m rgsm.  
und liegen innerhalb des Baugrundstücks.

Abstandsflächen nach § 5 LBO.  
GE: 0,125 x Wandhöhe.  
Alle Abstandsflächen betragen 2,50 m rgsm.  
und liegen innerhalb des Baugrundstücks.

**K** Dipl. - Ing. Walter Köpf  
Dipl. - Ing. Timmo Köpf  
Öffentlich bestellte Vermessungsingenieure  
Beratende Ingenieure  
Ingenieurbüro für Vermessung

Bietighelmer Strasse 5  
D-70435 Stuttgart  
Tel. 0711.98 79 05-0  
Fax. 0711.87 22 48

gefertigt:  
Stuttgart, den 29.09.2011

Maßstab 1:500

Eventuell vorhandene unterirdische Leitungen  
im Baugrundstück sind nicht dargestellt

Die Darstellung stimmt mit dem Auszug  
aus dem Liegenschaftskataster überein.