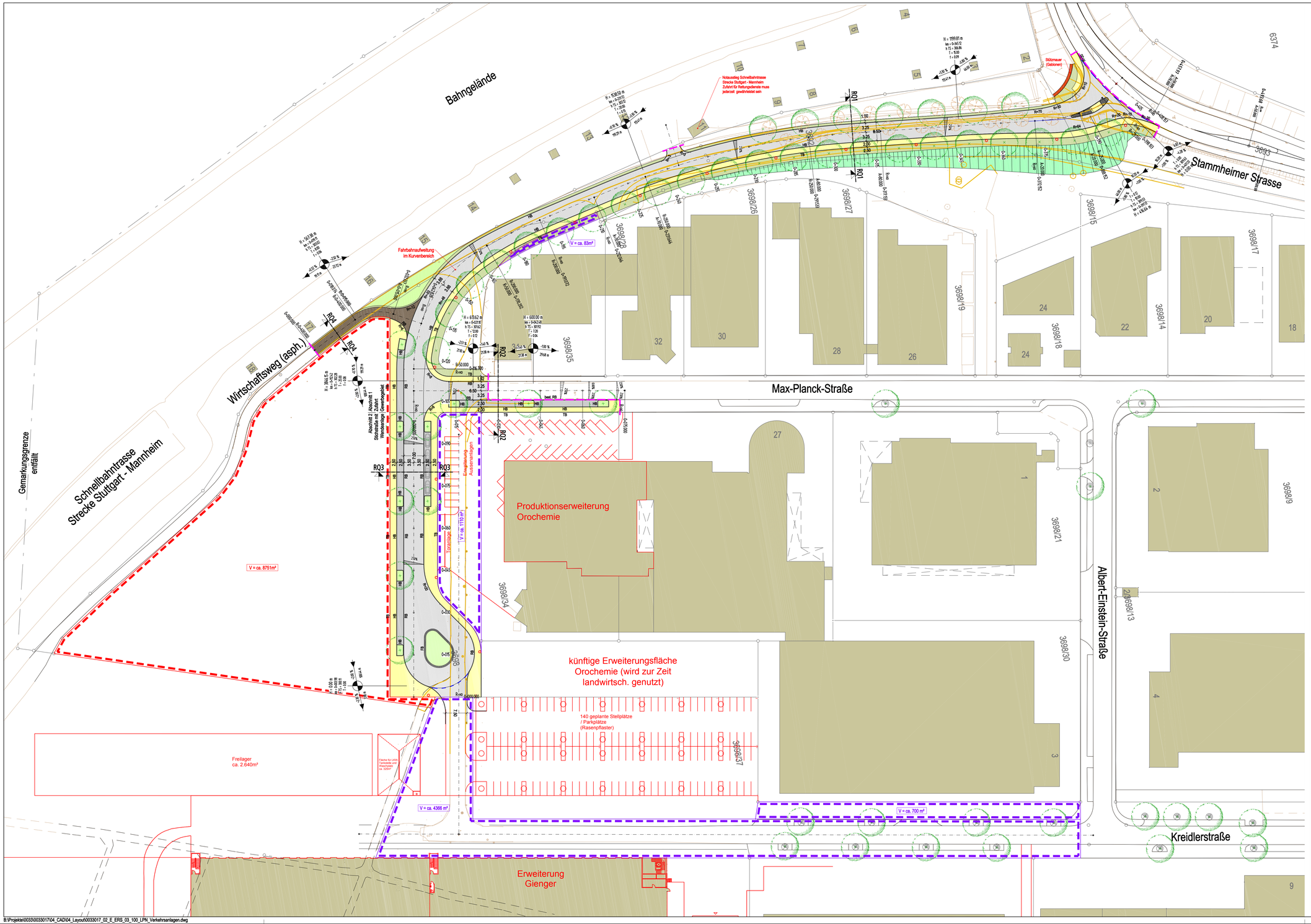

Zeichenerklärung:

- gepl. Fahrbahn
- gepl. Parkfläche
- gepl. Gehweg
- gepl. Verkehrsinsel
- gepl. Grünfläche
- gepl. Bankett
- gepl. Auftrag
- gepl. Stützmauer (Gabionen)
- gepl. Wirtschaftsweg
- gepl. Borde
- entfallend
- best. / gepl. Lichtmast
- best. / gepl. Baum

Projektskizze

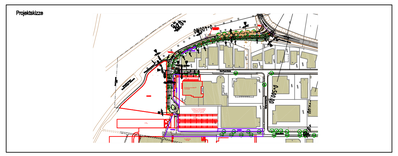

I·S·T·W PLANUNGSGESELLSCHAFT

I·S·T·W PLANUNGSGESELLSCHAFT MBH

Franckstraße 4
71636 Ludwigsburg
Telefon: 07141/24236-0
Telefax: 07141/24236-99

Ledererstraße 11
75365 Calw
Telefon: 7051/9355-60
Telefax: 07051/9355-62

Bauherr
Stadt Kornwestheim
Stadtplanungsamt
Jakob-Sigle-Platz 1
70806 Kornwestheim

Bauvorhaben
Zufahrt Gewerbegebiet Kreidler

Planinhalt
Lageplan
Verkehrsanlagen

Planungsphase
Entwurfsplanung April 2013

Ludwigsburg, den 12. April 2013

Bauherr

Höhensystem DHHN12		0 5 10 15 20m Maßstab 1:500			bearbeitet / gezeichnet	BG/Di
Koordinatensystem Gauß-Krüger					geprüft	BÜ
					Fertigung	
Projekt-Nr.	Bl._Nr.	LPH	Gewerk	Beilagen-Nr.	Planart	Index
0033017	02	E	ERS	03_100	LPN	

B:\Projekte\0033\0033017\04_CAD\04_Layout\0033017_02_E_ERS_03_100_LPN_Verkehrsanlagen.dwg