

Längsschnitt in Gangmitte (Abwicklung)

Querschnitt Zugang und Brunnen

Schachtecke

06.06.2011  
M. Schmitt  
(SIG)

ALLE MASSE SIND AM BAU ZU PRÜFEN  
ALLE TÜRÖFFNUNGSHÖHEN BEZOGEN AUF OKFB  
SAEMTLICHE HOEHENANGABEN BEZOGEN AUF 299,86 GNN = ± 0.00

Datum	Art der Änderung	Verfasser	Gez.	Index

134	A	5	-	SC	-1	05x
-----	---	---	---	----	----	-----

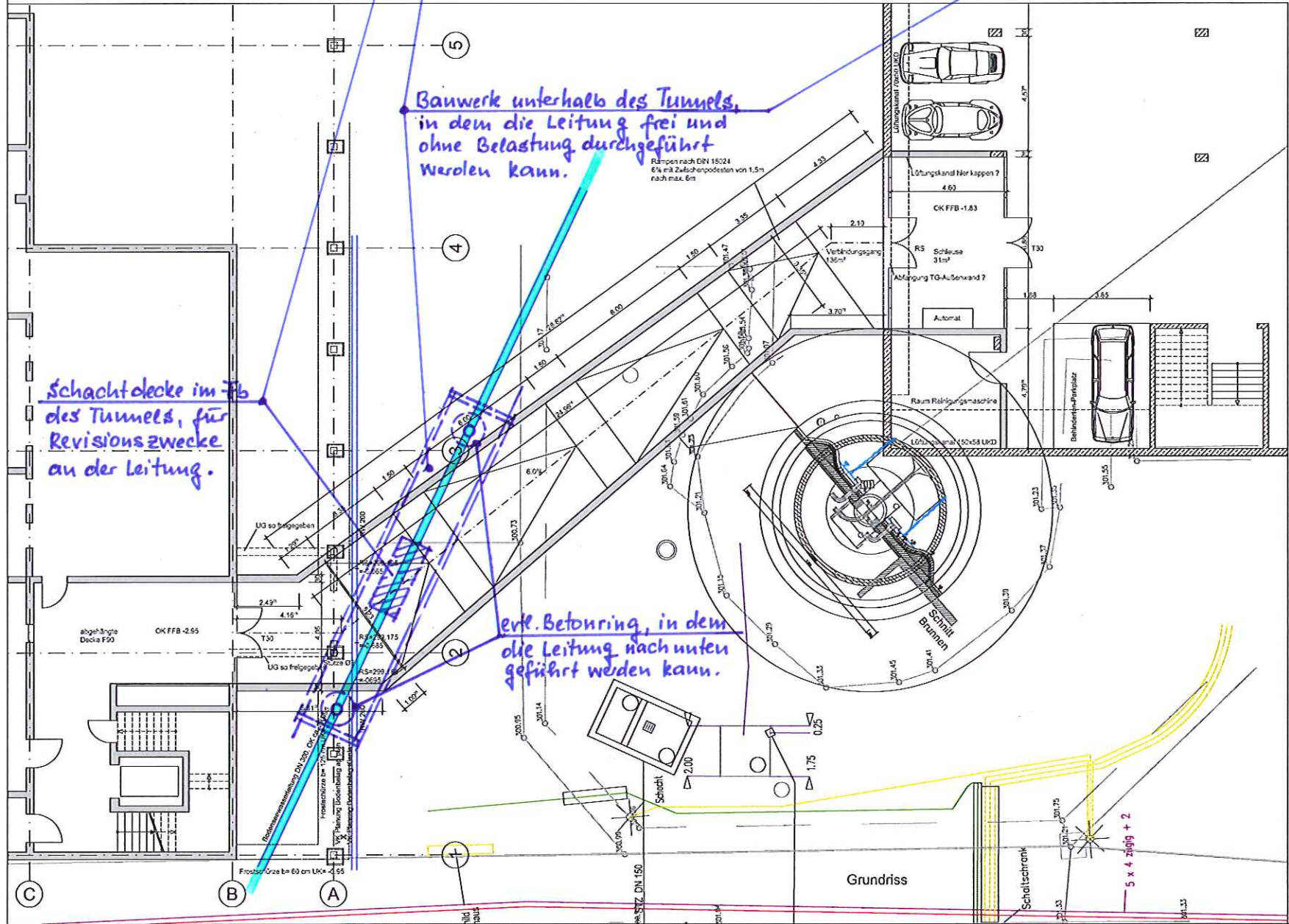

Bauwerk unterhalb des Tunnels, in dem die Leitung frei und ohne Belastung durchgeführt werden kann.  
Rampen nach DIN 18204  
6% mit Zwischenpodesten von 1,5m  
nach max. 8m

Schachtlecke im Fuß des Tunnels, für Revisionszwecke an der Leitung.

erte. Betonring, in dem die Leitung nach unten geführt werden kann.

Grundriss

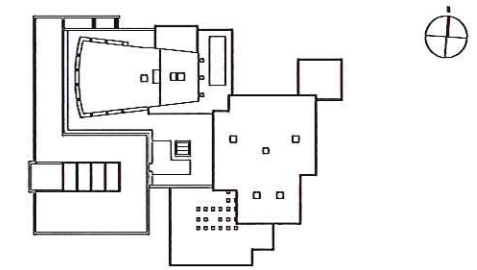

Kulturzentrum Kornwestheim

STADT KORNWESTHEIM

Joh.-B.-Platz 1  
D-70506 Kornwestheim  
Tel: 07154-2038600

NIXDORF CONSULT  
Architekten + Ingenieure

Orts-Wiedgen-Str. 15  
D-70399 Geftingen  
Tel: 07156-200224

AP

agjan - mory - ostwaldt - veltro  
architekten- und ingenieurgesellschaft mbH

Ludwigstraße 57  
D-70775 Stuttgart  
Tel: 0711-9763-0  
Holtzbrunn Straße 19  
D-10711 Berlin  
Tel: 030-3180543-0

Anbindung Tiefgarage

VORABZUG

Sand: 30.05.2011  
Revisi: 02.05.2011  
Gezeichnet: Ha  
Geprüft:

1.06.88	1:100	115532_Anbinding_Tiefgarage.dwg	134	A	5	-	SC	-1	05x
Format	Maßstab	Titelnummer	Projekt	Plan	Phase	Blattfeld	Blatt	Ort	Plannummer