

Rest von 3698

Wendeanlage 25 m

3698/39

Teil von 3698

Fläche für LKW-Tankstelle und Waschkplatz

Freilager

geplante Büros und Sozialräume

geplantes Lagergebäude
EFH 298,50

Erweiterungsfläche
ca. 7780 m²

2940
Stadt: Stuttgart, Gemarkung: Stammheim

2940/2
Stadt: Stuttgart, Gemarkung: Stammheim

2940/1
Stadt: Stuttgart, Gemarkung: Stammheim

Abstandsflächen
berechnet mit 0,125 Gewerbegebiet

Lageplan

-zeichnerischer Teil-
zum Bauantrag (§4LBOVVO)

Maßstab 1:500

Kreis: Ludwigsburg
Stadt: Kornwestheim

Gemarkung: Kornwestheim
Flur:

Vermessungsbüro Bück
Am Kochbrunnen 6
74564 Crailsheim
Tel. 07951-29593-0
Fax. 07951-2959320

Auszug aus dem Liegenschaftskataster

Einzeichnung nach §4 Abs.2 bis5 LBOVVO

Darstellung entspricht dem Liegenschaftskataster
Abweichungen gegenüber dem Grundbuch sind möglich

Die Sachverständige (§5LBOVVO)

Evl. vorh. unterirdische Versorgungsleitungen sind im
Lageplan nicht oder nur teilweise und ohne Gewähr
dargestellt. Eine örtliche Überprüfung ist notwendig
Massänderungen sind dem Planfertiger mitzuteilen

Crailsheim, 24.05.2013

Nadine Bück

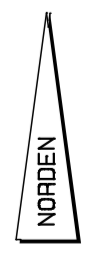

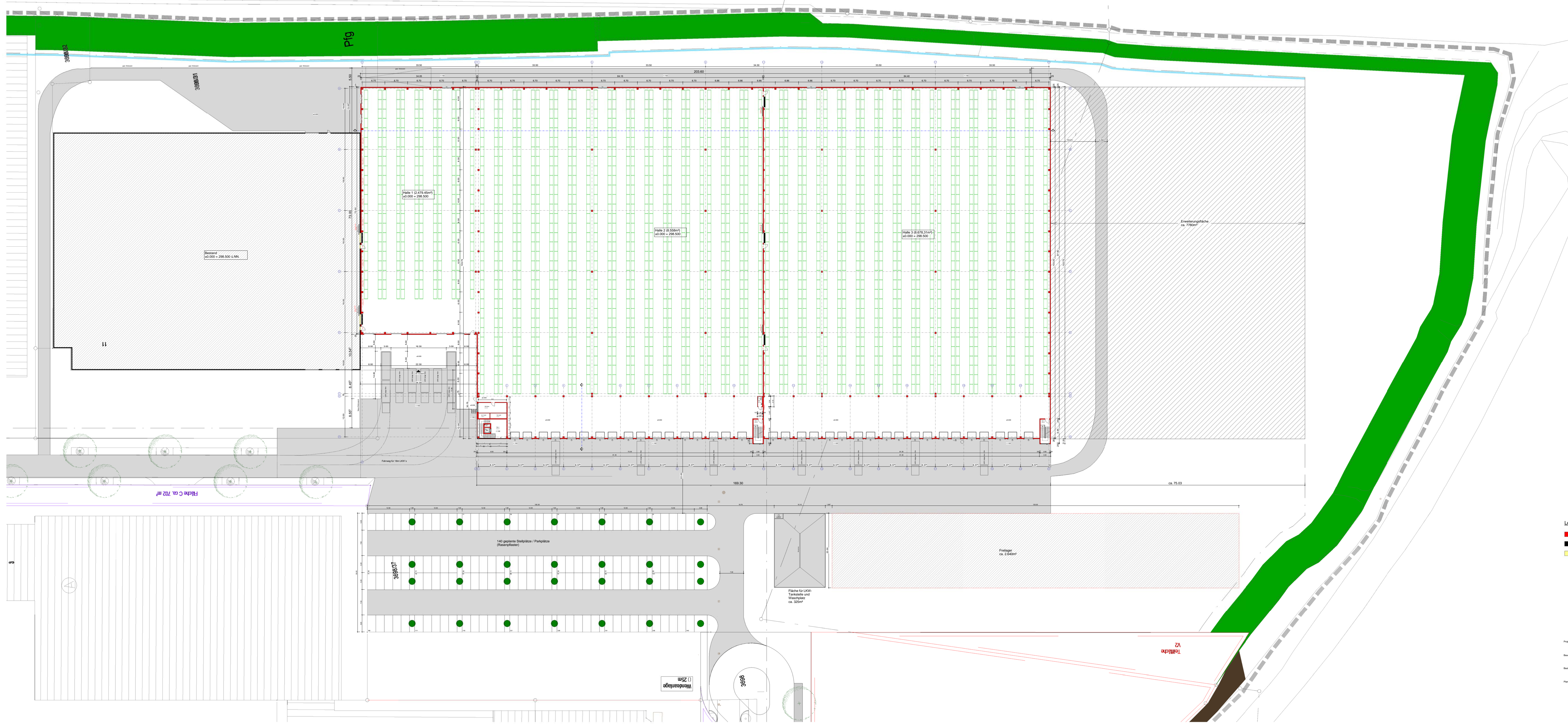

Legende:
 ■ Neubau
 ■ Bestand
 ■ Abbruch

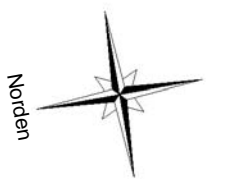

Projekt: Neubau eines Lagergebäudes mit Büros und Sozialräumen
 Standort: 70856 Kornwestheim, Kreisstraße
 Bauherr: Fa. Wilhelm Geiger GmbH & Co KG, Lisa-Meyer-Straße 2, 70856 Kornwestheim
 Plan: Erdgeschoss mit Aussenanlagen M 1:500
 Datum: vom 24.03.2013
 Blatt:



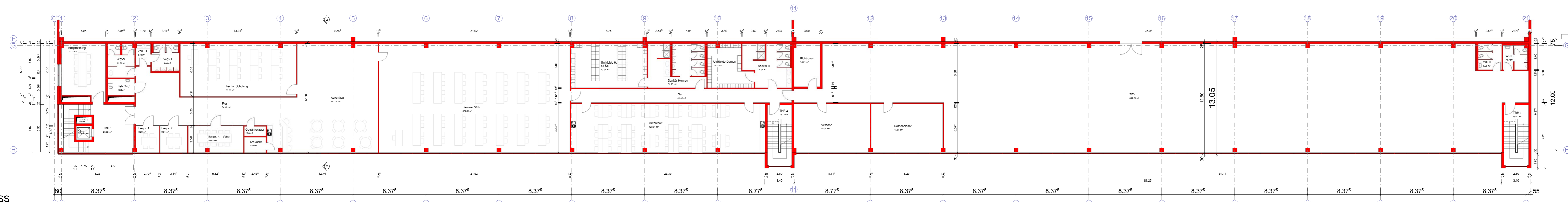

1. Obergeschoss

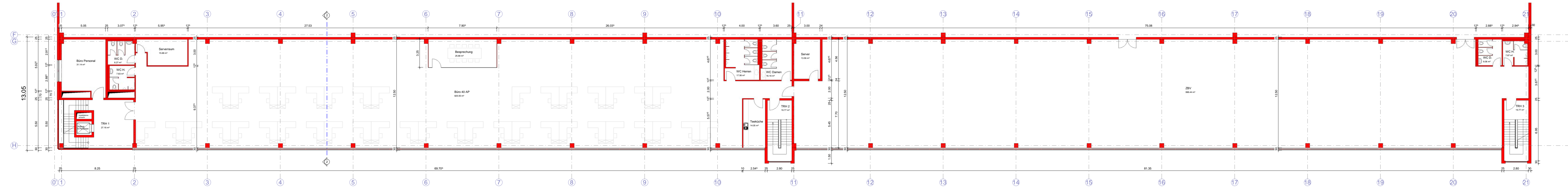

2. Obergeschoss

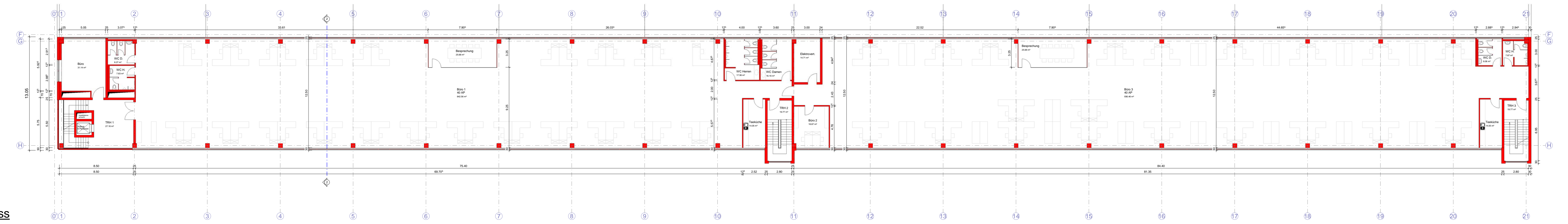

3. Obergeschoss

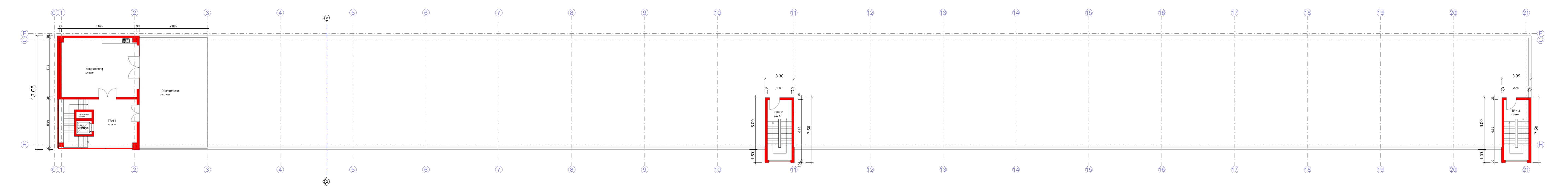

4. Obergeschoss

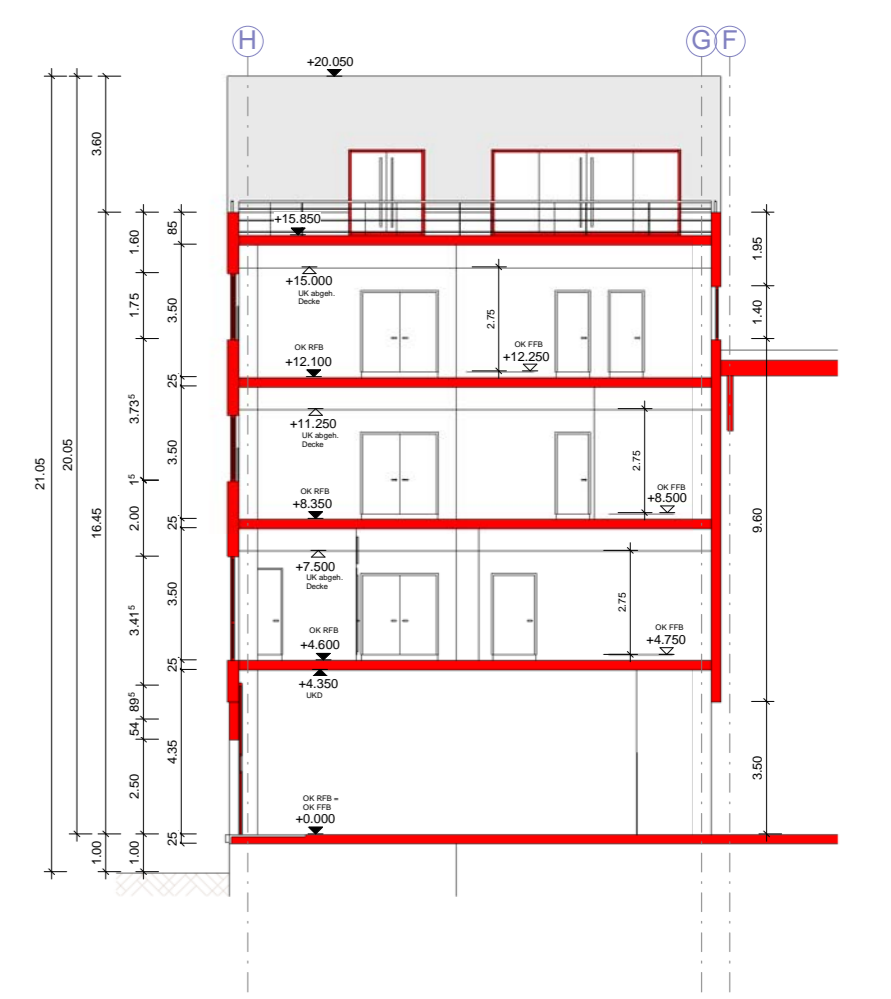

Schnitt 2-2

Legende:

- Neubau
- Bestand
- Abbruch

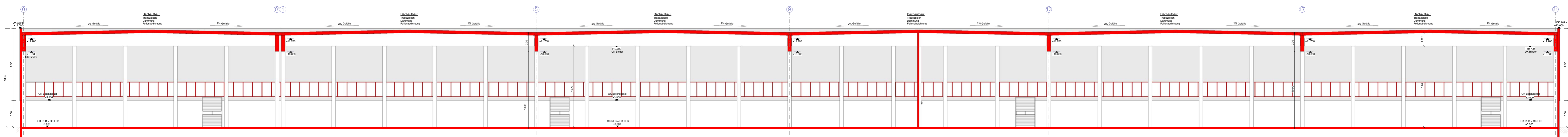
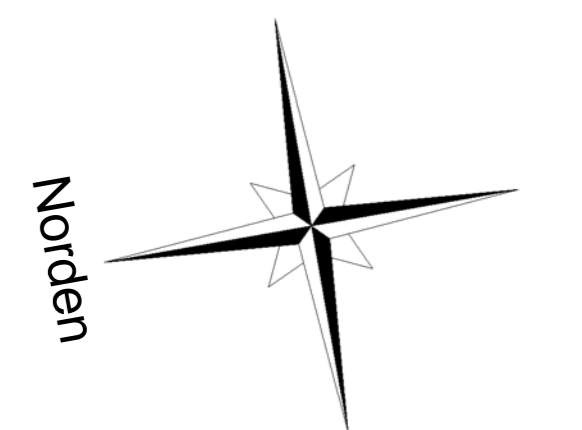

Schnitt 1-1

Projekt: **Neubau eines Lagergebäudes mit Büros und Sozialräumen**
 Bauort: 70806 Kornwestheim
 Kreidlerstraße
 Bauherr: Fa. Wilhelm Gienger GmbH & Co KG
 Lise-Meitner-Straße 2
 70806 Kornwestheim
 Plan: 1.OG bis 3.OG und Schnitte 1-1; 2-2
 M 1:200
 Craftheim, den 24.05.2013
 Bauherr: Architekt:



Norden

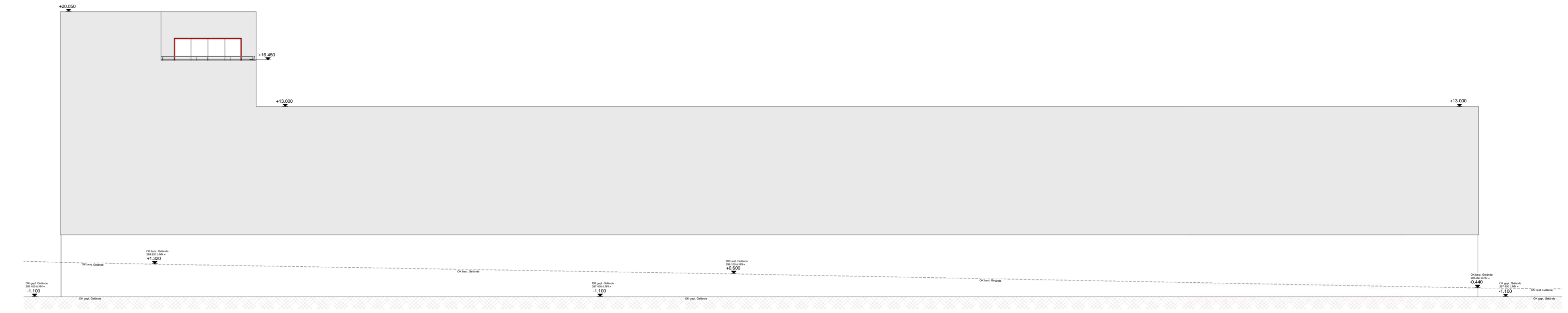

Süden

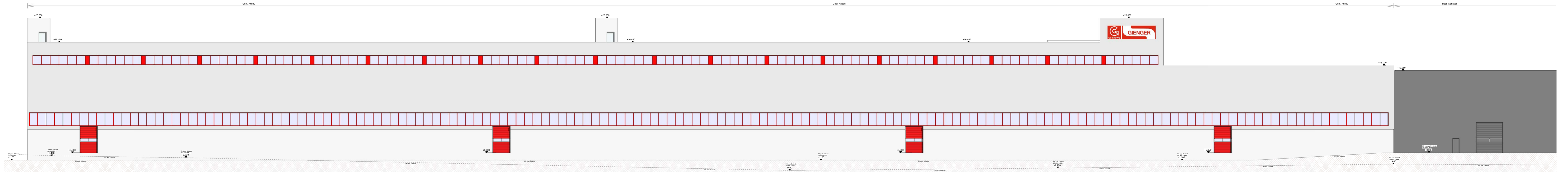

Osten

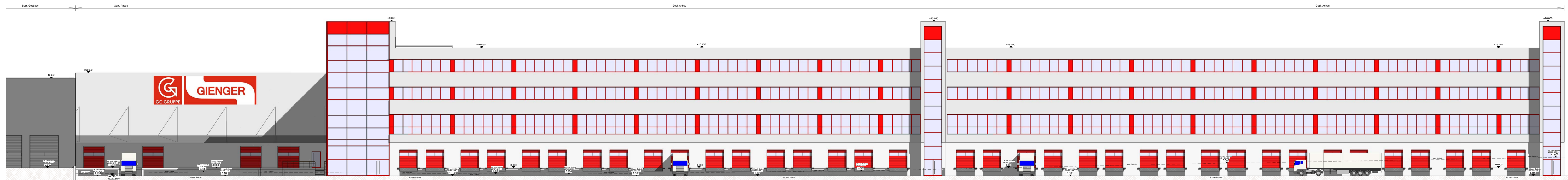

Westen

Projekt: **Neubau eines Lagergebäudes mit Büros und Sozialräumen**
 Bauort: 70806 Kornwestheim
 Kreidlerstraße
 Bauherr: Fa. Wilhelm Gienger GmbH & Co KG
 Lise-Meitner-Straße 2
 70806 Kornwestheim
 Plan: Ansichten
 M 1:200
 Craisheim, den 24.05.2013
 Bauherr: _____ Architekt: _____



FESSEL

Architektur- und Ingenieurgesellschaft
 Telefon: 07141 911 12-0
 Telefax: 07141 911 12-10
 E-Mail: info@fesfel.de

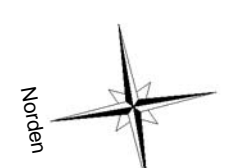
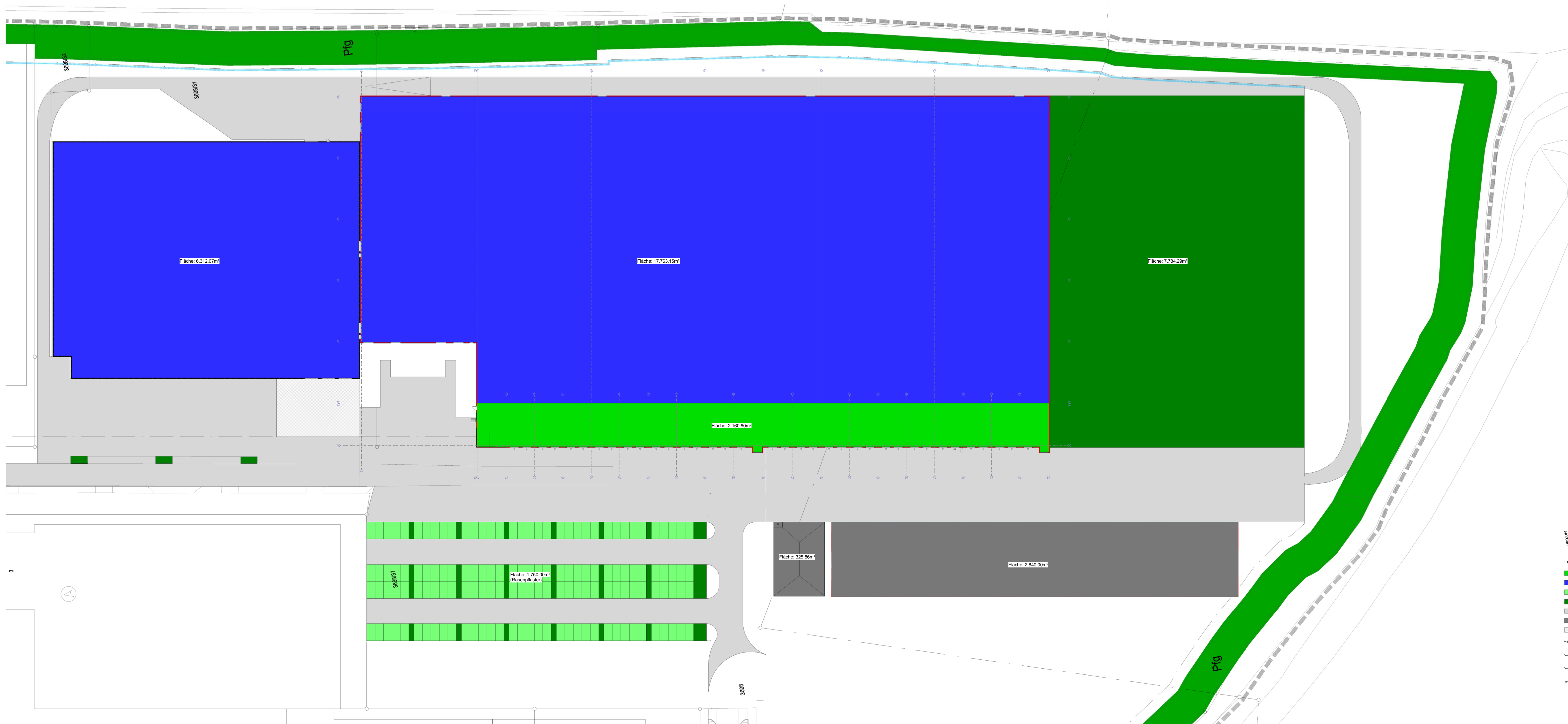

- Legende:**
- Dachbegrünung
 - Foliendach
 - Rasenpflaster
 - Rasen
 - Asphalt
 - Beton
 - Pflaster

Projekt: Neubau eines Lagergebäudes mit Büros und Sozialräumen
 Standort: 73856 Kornwestheim Kreisstraße
 Bauherr: Fa. Wilhelm Geisler GmbH & Co KG Lisa-Meiner-Straße 2 73856 Kornwestheim
 Plan: Übersichtsplan - Oberflächen M 1:500
 Datum: vom 24.08.2013
 Blatt:

