

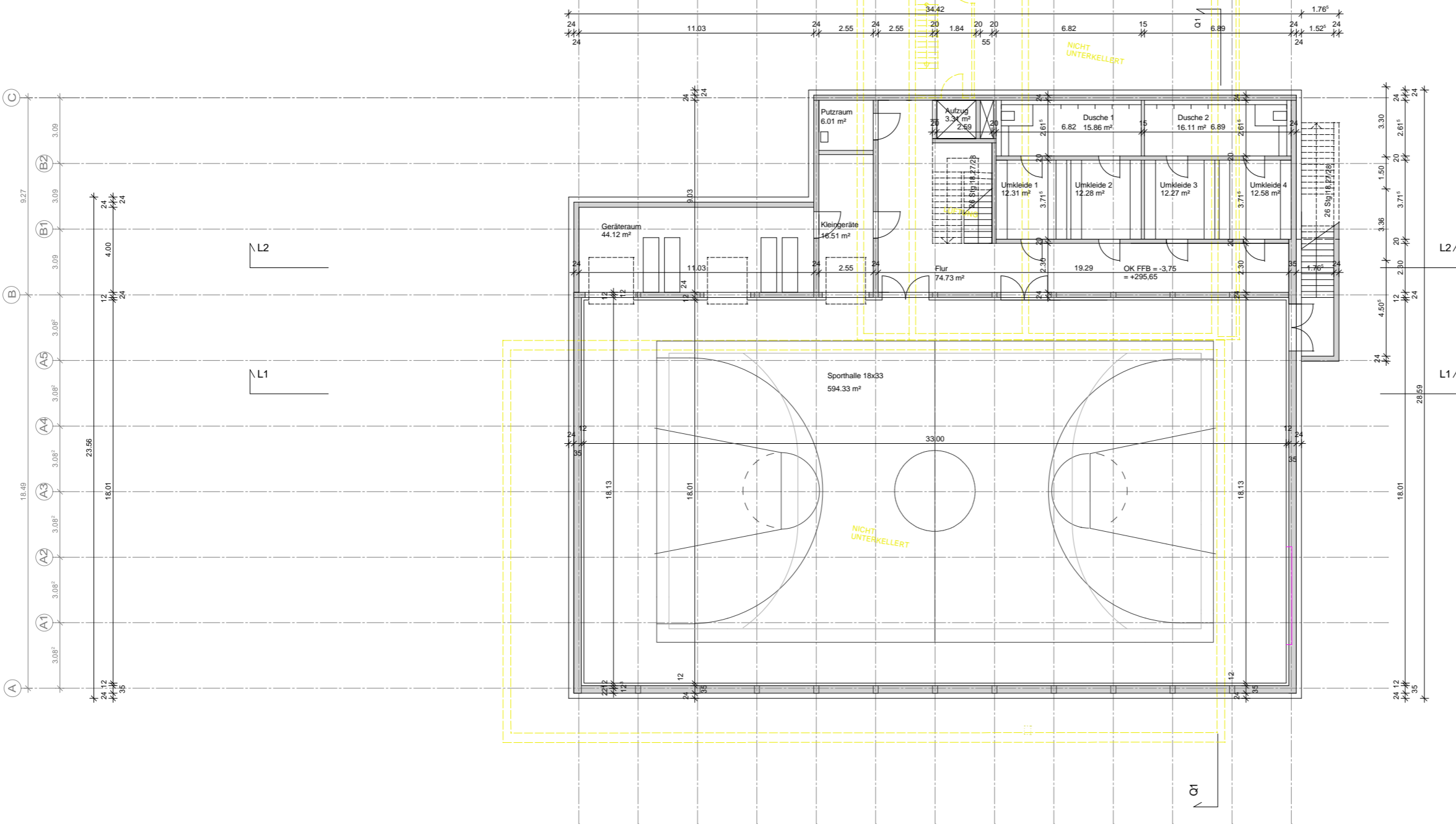

- x 300,84 vorhandene Geländehöhe (Aufmaß IB Bartholomä + Kunzi vom 12.11.2012)
- x 300,84 geplante Geländehöhe
- ESG Gebäude Bestand
- Abbruch
- Umbau im Bestand
- Neubau Sporthalle, Schulbetreuungsräume



BAUANTRAG

**Umbau und Erweiterung
Ernst-Sigle-Gymnasium
Kornwestheim**

+0,00 = FFB Erdgeschoss = 300,40 ü. NN

Grundriss Untergeschoss M 1:100

Bauherr Stadt Kornwestheim
vertreten durch die
Oberbürgermeisterin Frau Ursula Keck
Jakob-Sigle-Platz 1
70806 Kornwestheim

Anerkannt Der Bauherr
Kornwestheim, den

Planung D'Inka Scheible Hoffmann Architekten BDA
70734 Fellbach, Kelterweg 20, T 0711/258 59 95 - 0
mail: info@dinkascheiblehoffmann.de

Gefertigt Die Architekten:
Fellbach, den 05.12.2012

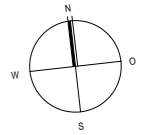

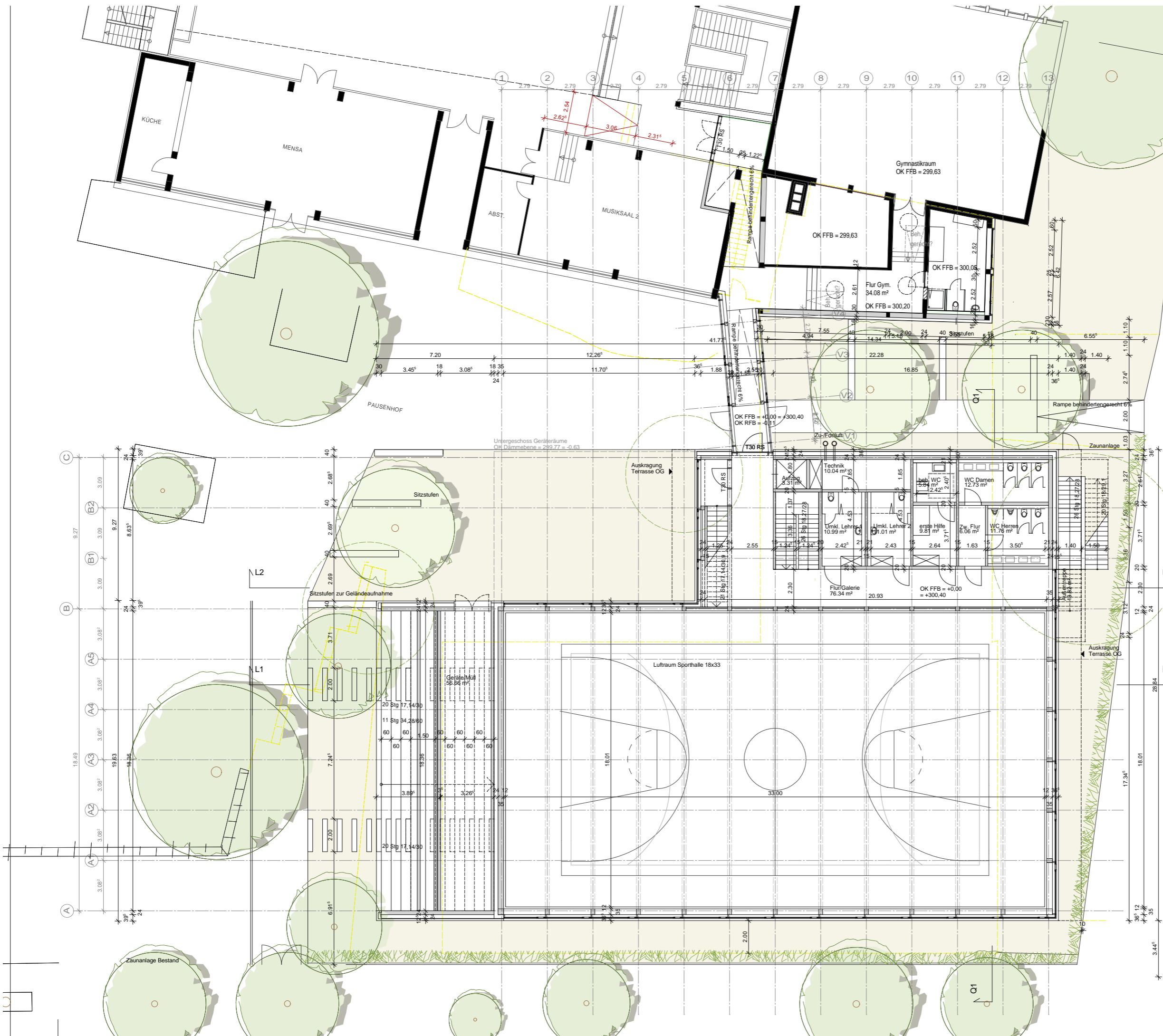

- vorhandene Geländehöhe (Aufmaß IB Bartholomä + Kunzi vom 12.11.2012)
- geplante Geländehöhe
- ESG Gebäude Bestand
- Abbruch
- Umbau im Bestand
- Neubau Sporthalle, Schulbetreuungsräume
- Bäume Bestand
- Bäume Abbruch
- Bäume neu

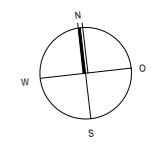

BAUANTRAG

**Umbau und Erweiterung
Ernst-Sigle-Gymnasium
Kornwestheim**

+0,00 = FFB Erdgeschoss = 300,40 ü. NN

Grundriss Erdgeschoss M 1:100

Bauherr Stadt Kornwestheim
vertreten durch die
Oberbürgermeisterin Frau Ursula Keck
Jakob-Sigle-Platz 1
70806 Kornwestheim

Anerkannt Der Bauherr
Kornwestheim, den

Planung D'Inka Scheible Hoffmann Architekten BDA
70734 Fellbach, Kelterweg 20, T 0711/258 59 95 - 0
mail: info@dinkascheiblehoffmann.de

Gefertigt Die Architekten:
Fellbach, den 05.12.2012

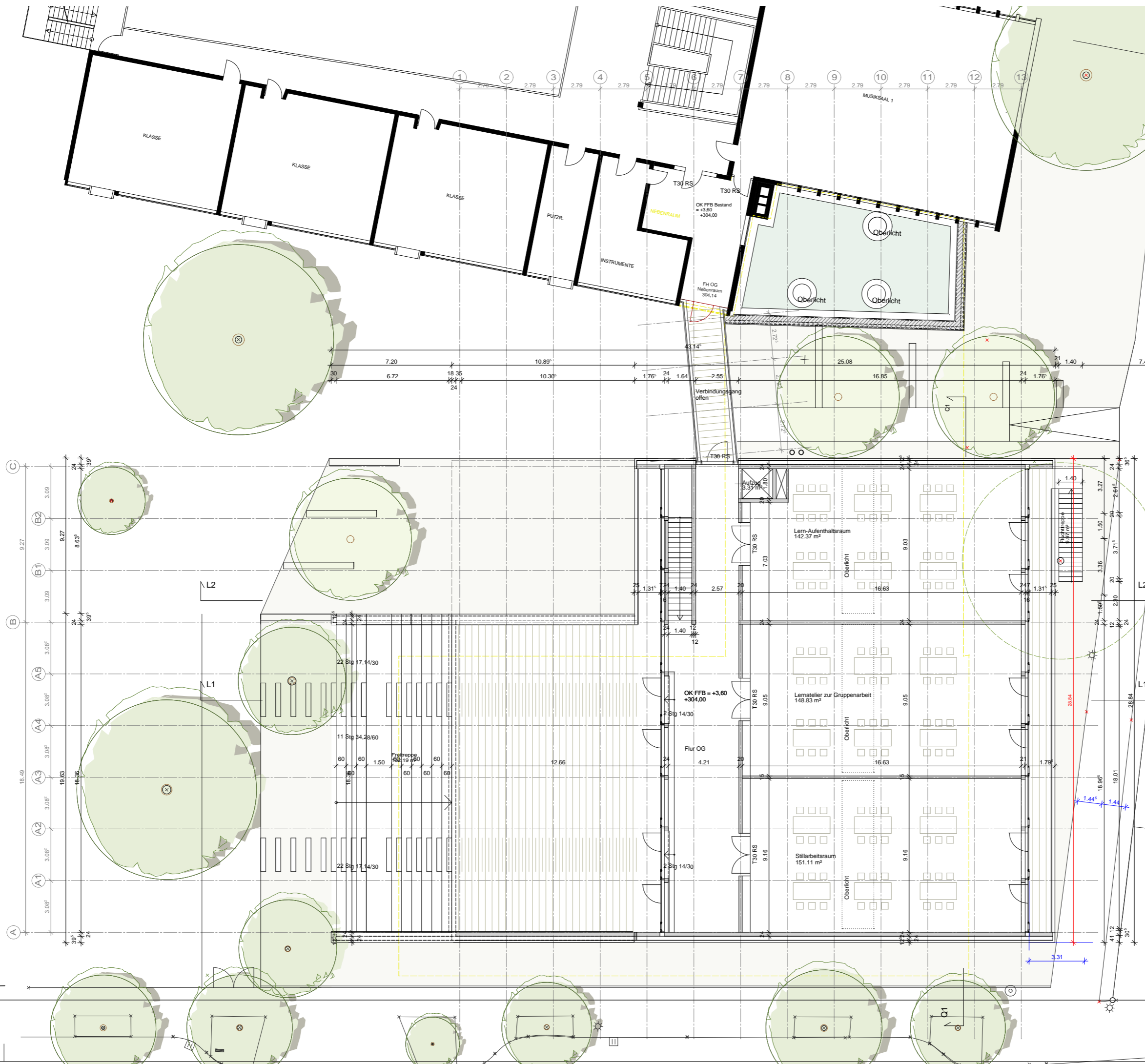

- vorhandene Geländehöhe (Aufmaß IB Bartholomä + Kunzi vom 12.11.2012)
- geplante Geländehöhe
- ESG Gebäude Bestand
- Abbruch
- Umbau im Bestand
- Neubau Sporthalle, Schulbetreuungsräume
- Bäume Bestand
- Bäume Abbruch
- Bäume neu

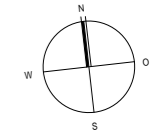

BAUANTRAG

**Umbau und Erweiterung
Ernst-Sigle-Gymnasium
Kornwestheim**

+0,00 = FFB Erdgeschoss = 300,40 ü. NN

Grundriss Obergeschoss M 1:100

Bauherr Stadt Kornwestheim
vertreten durch die
Oberbürgermeisterin Frau Ursula Keck
Jakob-Sigle-Platz 1
70806 Kornwestheim

Anerkannt Der Bauherr
Kornwestheim, den

Planung D'Inka Scheible Hoffmann Architekten BDA
70734 Fellbach, Kelterweg 20, T 0711/258 59 95 - 0
mail: info@dinkascheiblehoffmann.de

Gefertigt Die Architekten:
Fellbach, den 05.12.2012

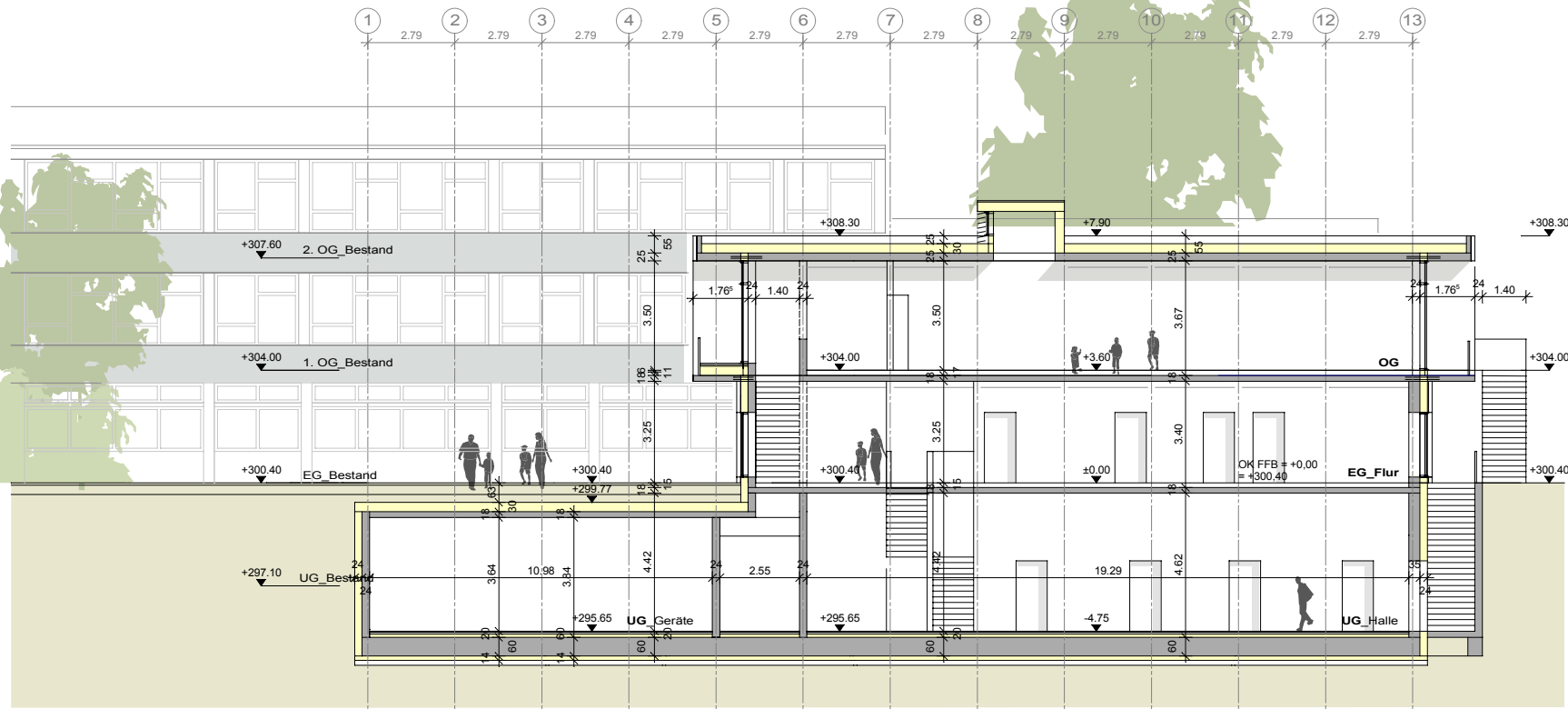

Schnitt L2

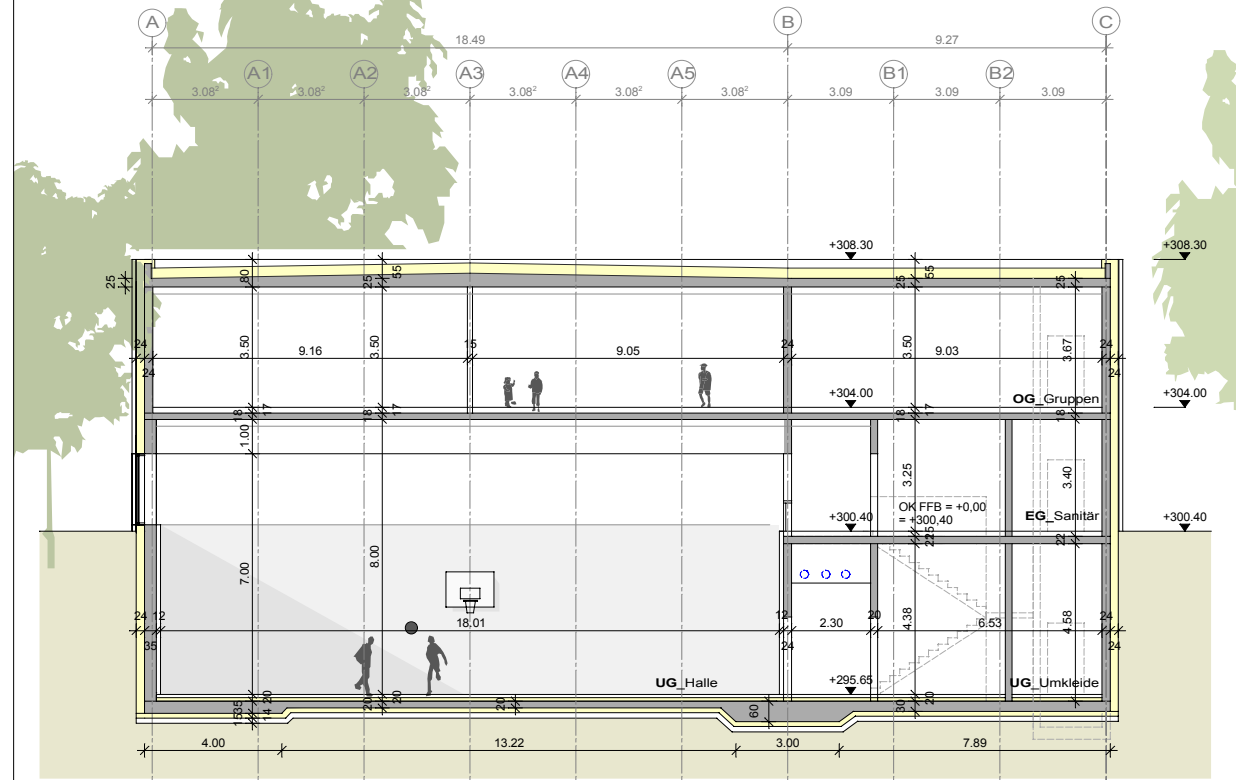

Schnitt Q1

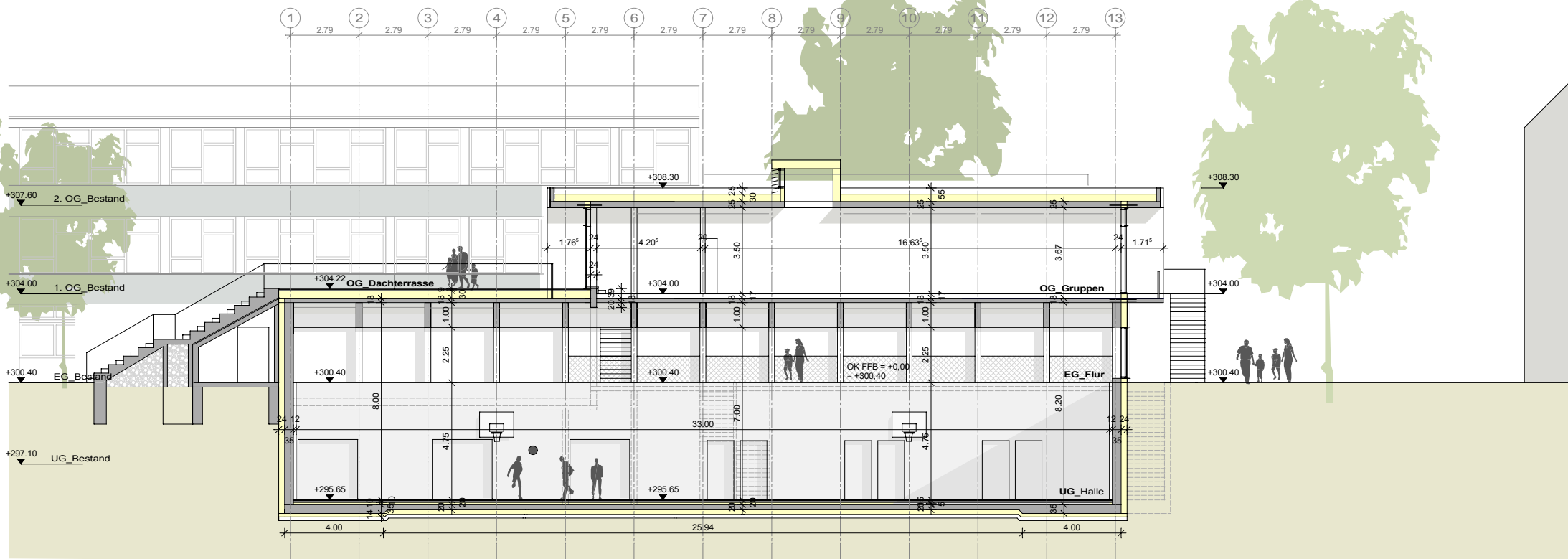

Schnitt L1

BAUANTRAG

Umbau und Erweiterung
Ernst-Sigle-Gymnasium
Kornwestheim

+0,00 = FFB Erdgeschoss = 300,40 ü. NN

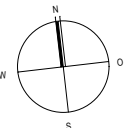

Schnitt Q1, L1, L2

M 1:100

Bauherr Stadt Kornwestheim
vertreten durch die
Oberbürgermeisterin Frau Ursula Keck
Jakob-Sigle-Platz 1
70806 Kornwestheim

Anerkannt Der Bauherr
Kornwestheim, den

Planung D'Inka Scheible Hoffmann Architekten BDA
70734 Fellbach, Kelterweg 20, T 0711/258 59 95 - 0
mail: info@dinkascheiblehoffmann.de

Gefertigt Die Architekten:
Fellbach, den 05.12.2012

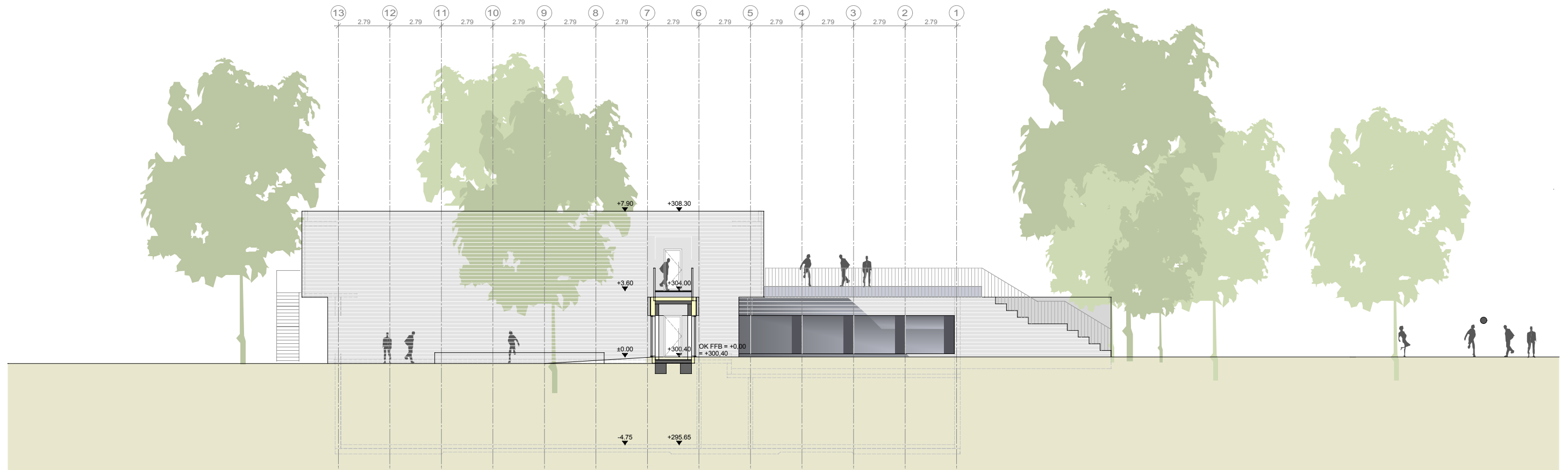

Ansicht Nord

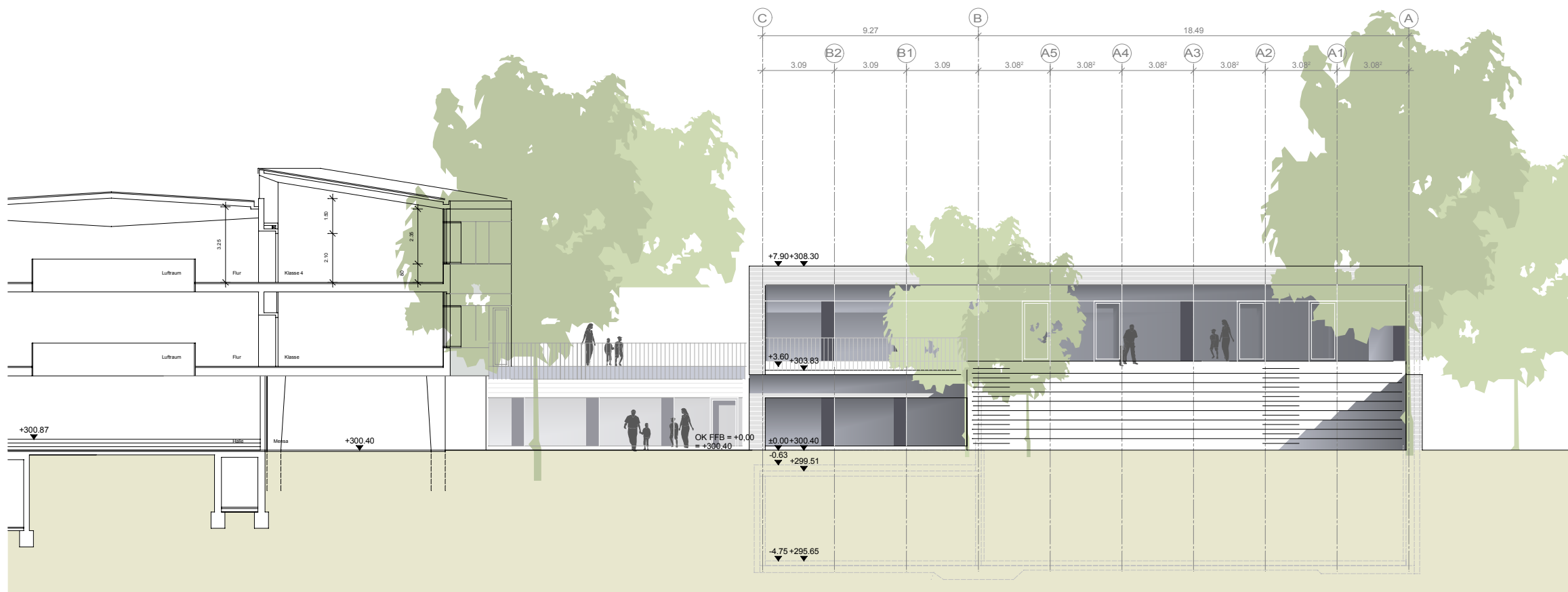

Ansicht West

BAUANTRAG

Umbau und Erweiterung
Ernst-Sigle-Gymnasium
Kornwestheim

+0,00 = FFB Erdgeschoss = 300,40 ü. NN

Ansicht Nord / West

M 1:100

Bauherr Stadt Kornwestheim
vertreten durch die
Oberbürgermeisterin Frau Ursula Keck
Jakob-Sigle-Platz 1
70806 Kornwestheim

Anerkannt Der Bauherr
Kornwestheim, den

Planung D'Inka Scheible Hoffmann Architekten BDA
70734 Fellbach, Kelterweg 20, T 0711/258 59 95 - 0
mail: info@dinkascheiblehoffmann.de

Gefertigt Die Architekten:
Fellbach, den 05.12.2012

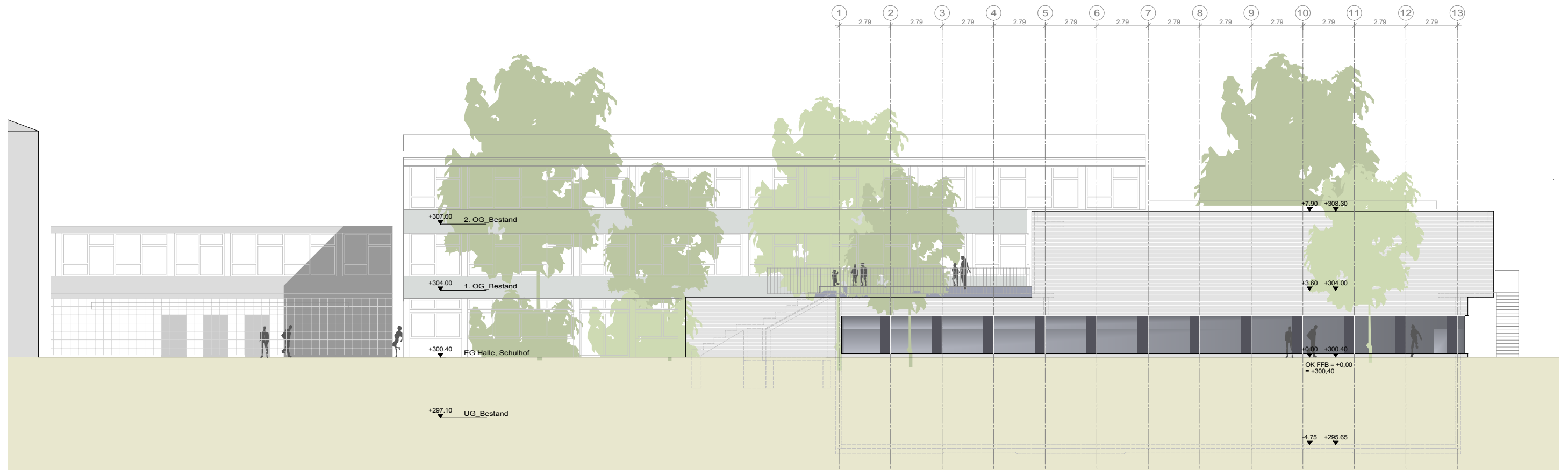

Ansicht Süd

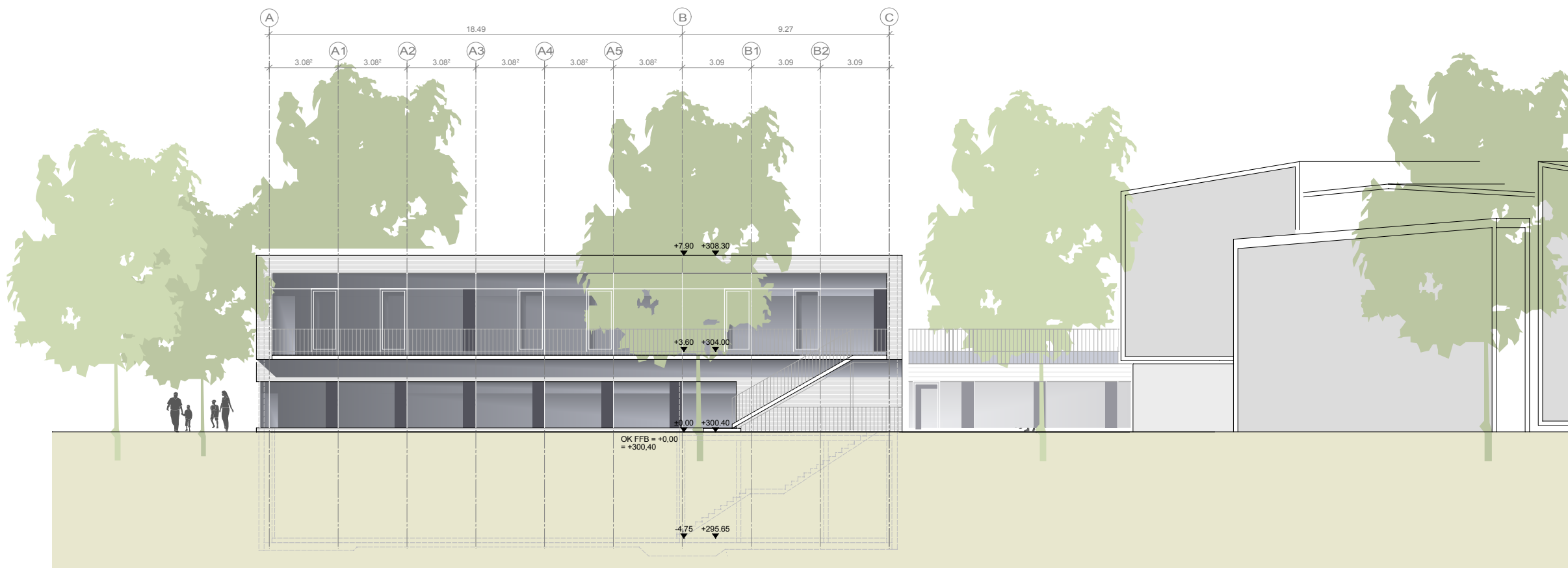

Ansicht Ost

BAUANTRAG

**Umbau und Erweiterung
Ernst-Sigle-Gymnasium
Kornwestheim**

+0,00 = FFB Erdgeschoss = 300,40 ü. NN

Ansicht Süd / Ost

M 1:100

Bauherr Stadt Kornwestheim
vertreten durch die
Oberbürgermeisterin Frau Ursula Keck
Jakob-Sigle-Platz 1
70806 Kornwestheim

Anerkannt Der Bauherr
Kornwestheim, den

Planung D'Inka Scheible Hoffmann Architekten BDA
70734 Fellbach, Kelterweg 20, T 0711/258 59 95 - 0
mail: info@dinkascheiblehoffmann.de

Gefertigt Die Architekten:
Fellbach, den 05.12.2012