

LAGEPLAN

ZEICHNERISCHER TEIL ZUM
BAUANTRAG (§4 LBOVVO)

LANDKREIS: Ludwigsburg
STADT: Kornwestheim
GEMEINDE:
GEMARKUNG: Kornwestheim
FLUR: 0

M1:500
05.04.12

Öffentlich bestellter
Vermessungsingenieur
Sachverständiger nach
§5 Abs.2 LBOVVO B-W
Dipl.-Ing. (FH)
Gerd Kunzi
Hauffstraße 14
71737 KIRCHBERG/MURR
Tel.07144/39440, Fax 34226

PROJEKT: 11196 ERZEUGT: 05.04.12
DATEI: 3785-2_Lageplan.PLT

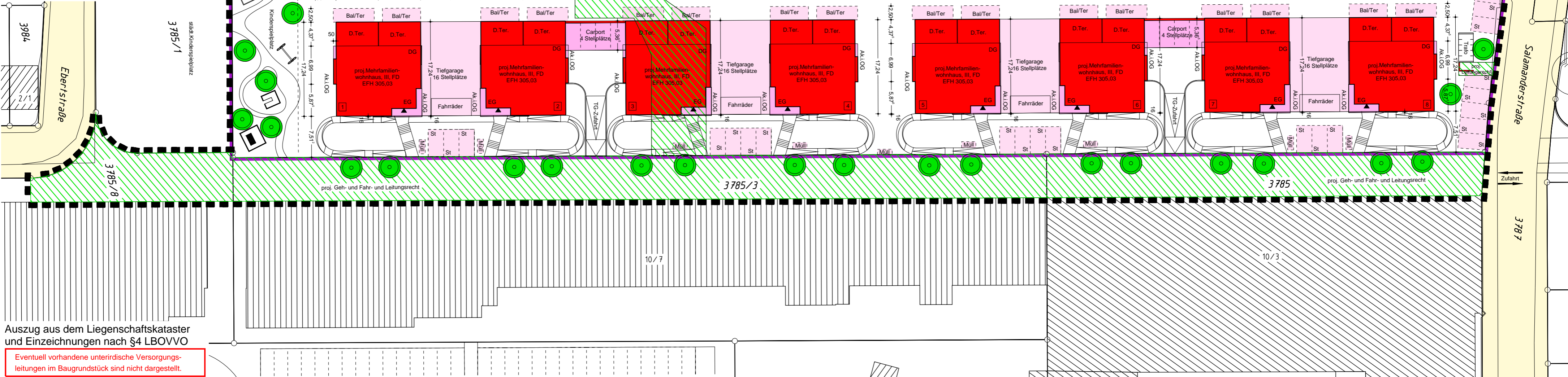

Auszug aus dem Liegenschaftskataster
und Einzeichnungen nach §4 LBOVVO

Eventuell vorhandene unterirdische Versorgungsleitungen im Baugrundstück sind nicht dargestellt.