

Übersichtsplan	
zeichnerischer Teil zum Bauantrag (§ 4 LBOVVO)	
Kreis:	Ludwigsburg
Stadt:	Kornwestheim
Gemarkung:	Kornwestheim
Gefertigt : Schwaikheim, den 21.10.2011 Sachverständiger nach § 5 Abs.2 Nr.3 LBOVVO durch Deckblatt geändert 25.11.2011	
VERMESSUNGSBÜRO DIPL.-ING. E. MESSMER Ingenieurbüro für angewandte Geodäsie, Photogrammetrie und graphische Datenverarbeitung Beratende Ingenieure Bahnhofstraße 6 D-71409 Schwaikheim Tel. 07195/9730-0 Fax -99 E-Mail: buero-stuttgart@e-messmer.de Internet: http://www.e-messmer.de	
Projekt: 104-056 Index: B	

Die Vermessungen beziehen sich auf die Außenwände einschließlich der Wärmedämmung.

Höhen im neuen System
Ersatzung aus dem Liegenschaftskataster gefertigt und teilweise nach § 4 Abs. 2 bis 5 LBOVVO ausgearbeitet.

Weitere unterirdische Leitungen sind dem Planfertiger nicht bekannt und im vorl. Plan nicht enthalten

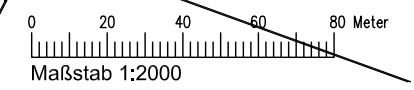

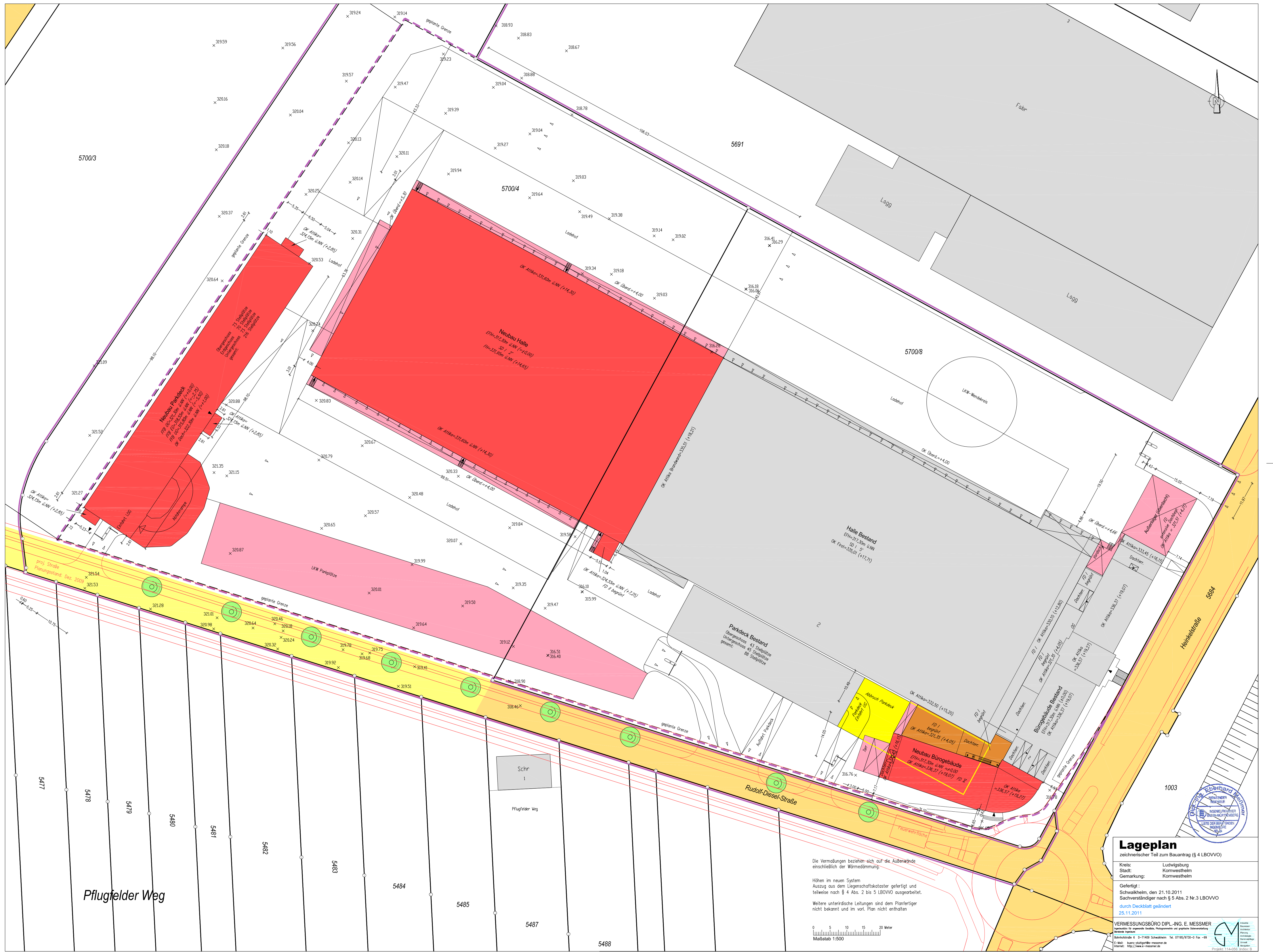

5700/3

5700/4

5700/8

Pflugfelder Weg

Rudolf-Diesel-Straße

1003

Die Vermaßungen beziehen sich auf die Außenwände einschließlich der Wärmedämmung.

Höhen im neuen System
Auszug aus dem Liegenschaftskataster gefertigt und teilweise nach § 4 Abs. 2 bis 5 LBOVVO ausgearbeitet.

Weitere unterirdische Leitungen sind dem Planfertiger nicht bekannt und im vorl. Plan nicht enthalten

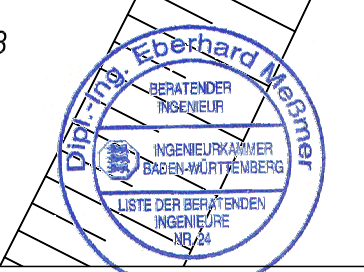
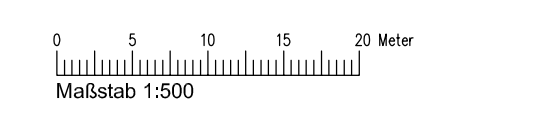

Lageplan
zeichnerischer Teil zum Bauantrag (§ 4 LBOVVO)

Kreis: Ludwigsburg
Stadt: Kornwestheim
Gemarkung: Kornwestheim

Gefertigt: Schwäbischheim, den 21.10.2011
Sachverständiger nach § 5 Abs. 2 Nr. 3 LBOVVO
durch Deckblatt geändert
25.11.2011

VERMESSUNGSBÜRO DIPL.-ING. E. MESSMER
Bismarckstraße 4 | D-71439 Schwäbischheim | Tel. 07145/9700-0 Fax -99
E-Mail: heilmann@messmer.de
Internet: http://www.e-messmer.de

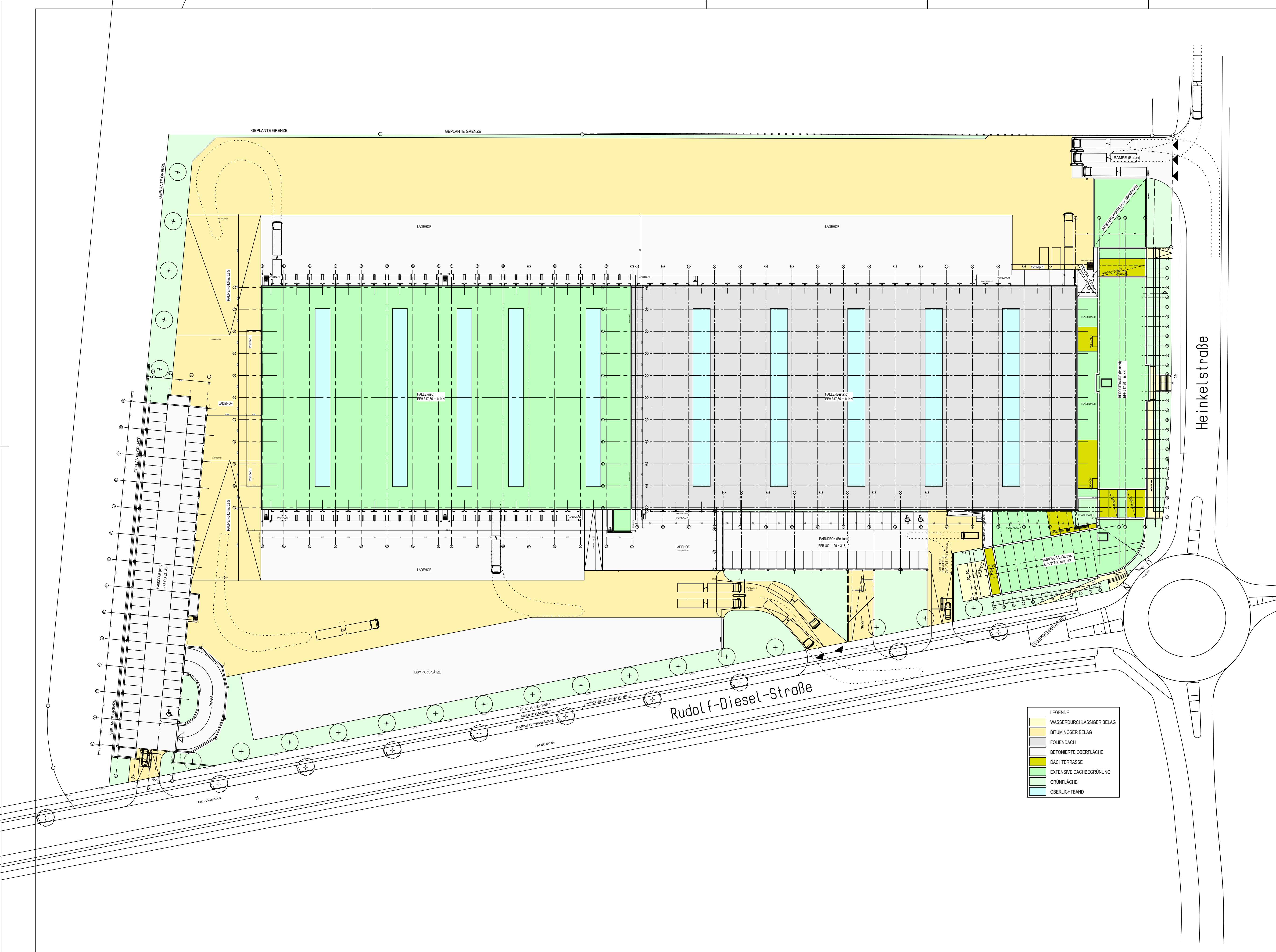

Bauvorhaben:
Erweiterung einer Lagerhalle mit Verwaltungsgebäude
PANALPINA
 on 6 continents
 Flst.Nr. 5700/3, 5700/4
 Rudolf-Diesel-Straße 2
 70806 Kornwestheim

Planbezeichnung:
FREIFLÄCHENPLAN
 Massstab: M. 1 : 500

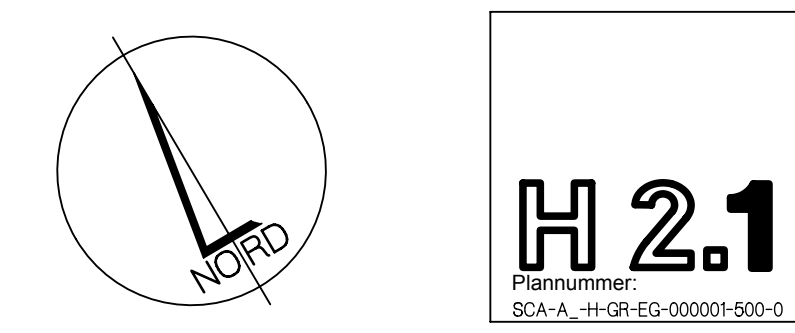

Bauherrschaft: Im Oktober 2011
SEEWARTE DEUTSCHLAND AG
 ARTHERRASSE 19
 6301 ZUG, SCHWEIZ

Architekt: Im Oktober 2011
SC PLANUNGSGESELLSCHAFT MBH & CO. KG
 E. SCHMELZLE M. ČUK DIPLOMINGENIEURE
 BEIM KLIPPERHAMMER 8, 72070 TÜBINGEN WWW.SC-ARCHITECTEN.DE
 TEL. 07071/400 700 FAX 07071/400 701 MAIL @ SC - ARCHITECTEN . DE

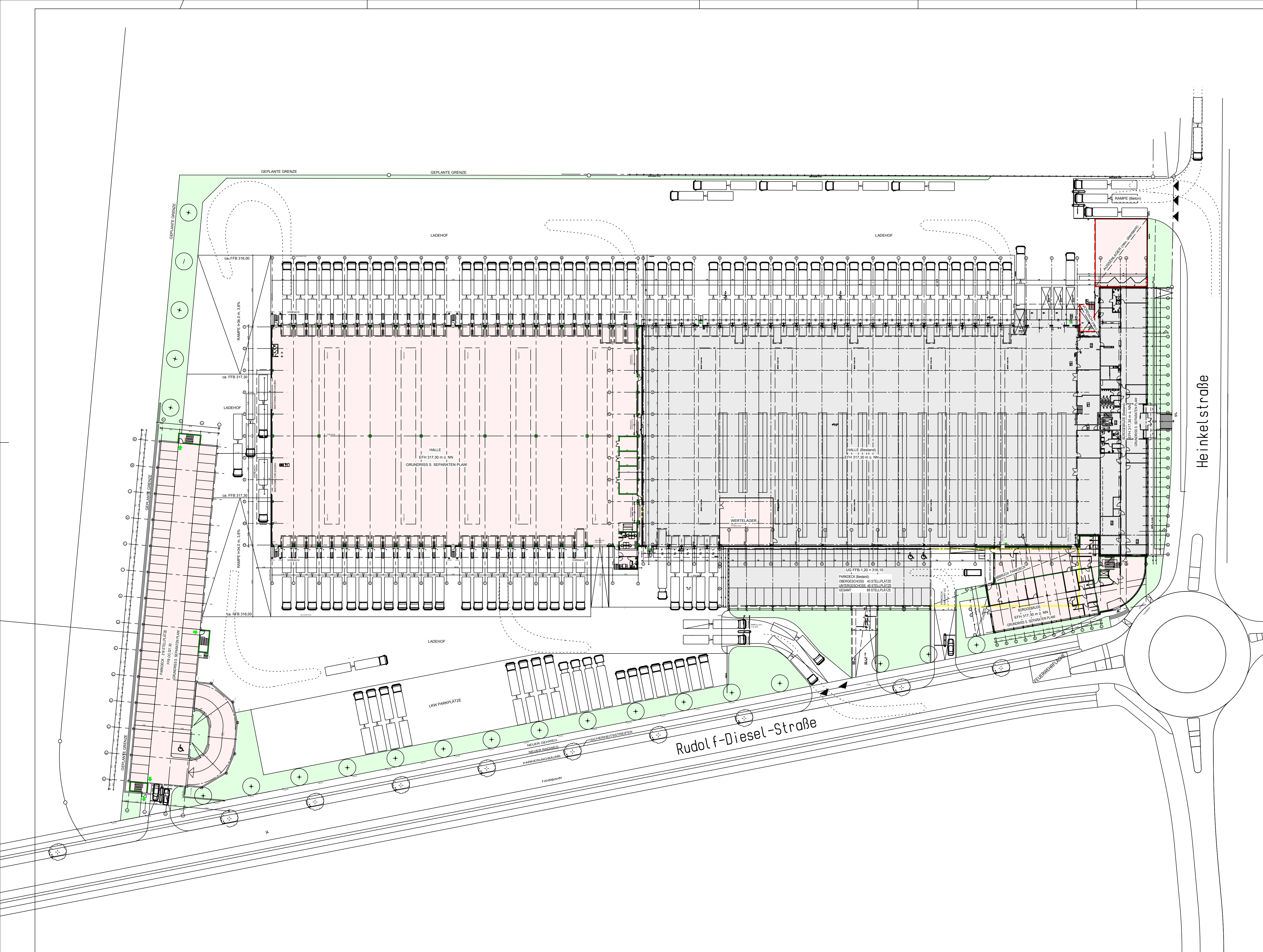

Bauvorhaben:
**Erweiterung einer
 Lagerhalle mit
 Verwaltungsgebäude**
PANALPINA
 on 6 continents
 Flst.Nr. 5700/3, 5700/4
 Rudolf-Diesel-Straße 2
 70806 Kornwestheim

Planbezeichnung:
ÜBERSICHTSPLAN
 Massstab: M. 1 : 500



Bauherrschaft: **SEEWARTE DEUTSCHLAND AG**
 ARTHERRASSE 19
 6301 ZUG, SCHWEIZ
 Im Oktober 2011

Architekt: **SC PLANUNGSGESELLSCHAFT MBH & CO. KG**
 E. SCHMELZLE M. ČUK DIPLOMINGENIEURE
 BEIM KLIPFERHAMMER 9, 72070 TüBINGEN WWW.SC-ARCHITECTEN.DE
 TEL. 07071/400 700 FAX 07071/400 701 MAIL @ SC - ARCHITECTEN . DE
 Im Oktober 2011

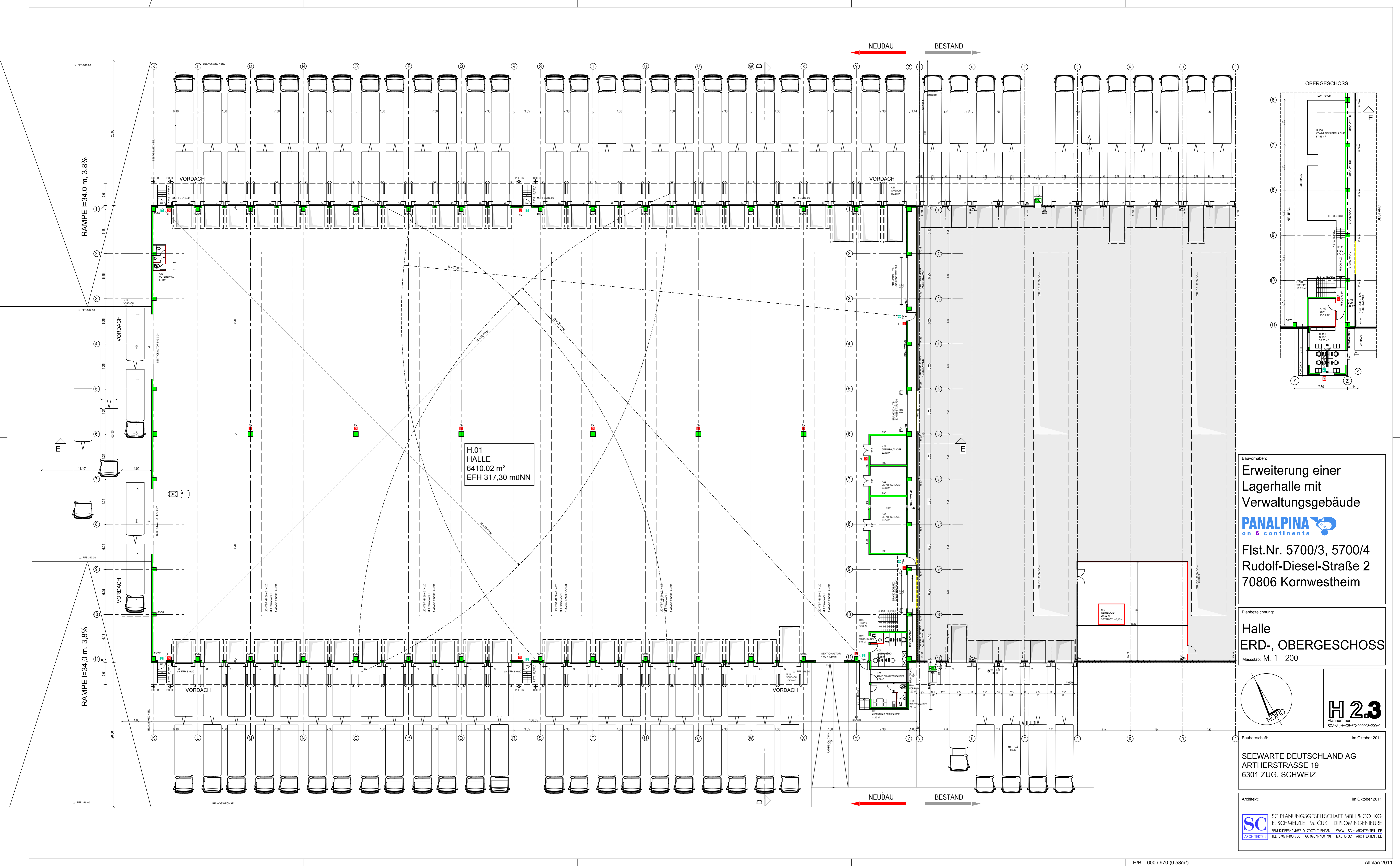

RAMPE l=34,0 m, 3,8%

RAMPE l=34,0 m, 3,8%

H.01
HALLE
6410,02 m²
EFH 317,30 mÜNN

NEUBAU

BESTAND

NEUBAU

BESTAND

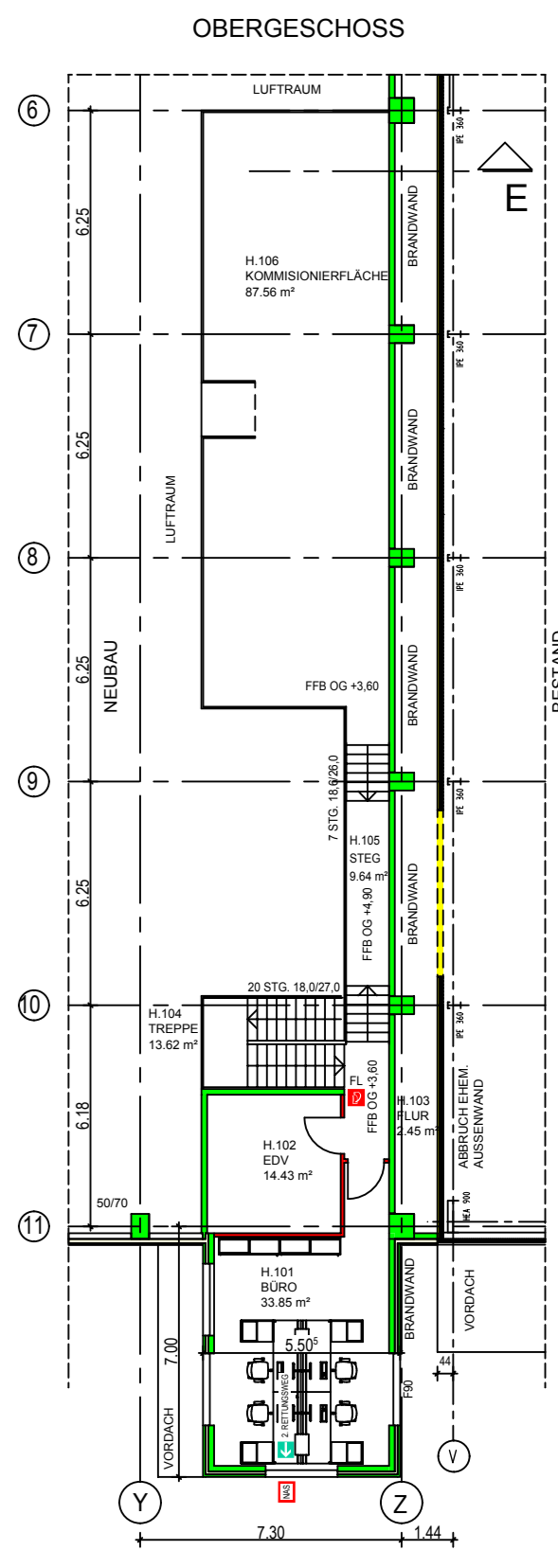

Bauvorhaben:
Erweiterung einer Lagerhalle mit Verwaltungsgebäude
PANALPINA
on 6 continents
Flst.Nr. 5700/3, 5700/4
Rudolf-Diesel-Straße 2
70806 Kornwestheim

Planbezeichnung:
Halle ERD-, OBERGESCHOSS
Maststab: M. 1 : 200

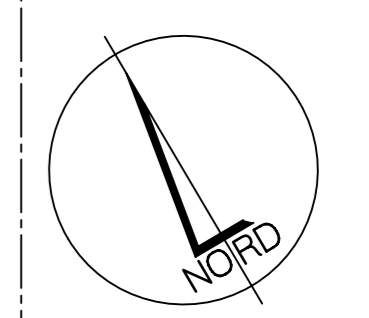

H 2.3
Plannummer:
SCA-A_HH-GR-EG-000038-200-0

Bauherrschaft: Im Oktober 2011
SEEWARTE DEUTSCHLAND AG
ARTHERSTRASSE 19
6301 ZUG, SCHWEIZ

Architekt: Im Oktober 2011
SC SC PLANUNGSGESELLSCHAFT MBH & CO. KG
E. SCHMELZLE MA, ČUK DIPLOMINGENIEURE
BSM KUPFERHAMMER & ZLOTY TUBENY WWW. SC-ARCHITEXTEN.DE
TEL. 07071400 700 FAX 07071400 701 MAIL @ SC-ARCHITEXTEN.DE

RWA
 NEU: min. $A_{w,ges.} = 33,25 \text{ m}^2$
 BESTAND: $A_{w,ges.} = 40,00 \text{ m}^2$



Bauvorhaben:
Erweiterung einer Lagerhalle mit Verwaltungsgebäude
PANALPINA
 on 6 continents
 Flst.Nr. 5700/3, 5700/4
 Rudolf-Diesel-Straße 2
 70806 Kornwestheim

Planbezeichnung:
Halle
DACHAUFSICHT
 Massstab: M. 1 : 200

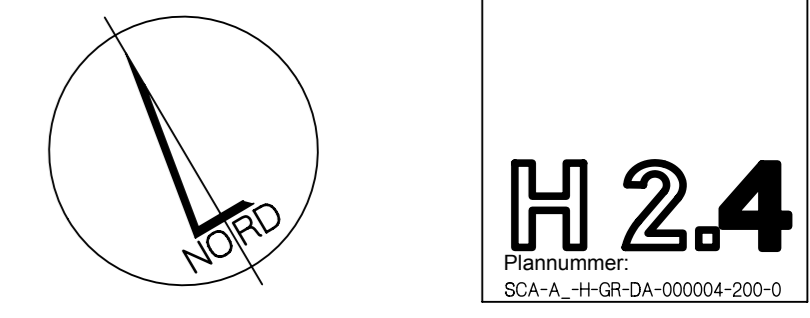

Bauherrschaft: Im Oktober 2011
SEEWARTE DEUTSCHLAND AG
 ARTHERSTRASSE 19
 6301 ZUG, SCHWEIZ

Architekt: Im Oktober 2011
SC PLANUNGSGESellschaft MBH & CO. KG
 E. SCHMELZLE M. ČUK DIPLOMINGENIEURE
 BEM KURFTWÄGEM 8, 72070 Tübingen WWW.SC-ARCHITECTEN.DE
 ARCHITECTEN TEL. 07141400 700 FAX 07141400 701 MAIL @ SC - ARCHITECTEN .DE

HALLENSCHNITT E-E

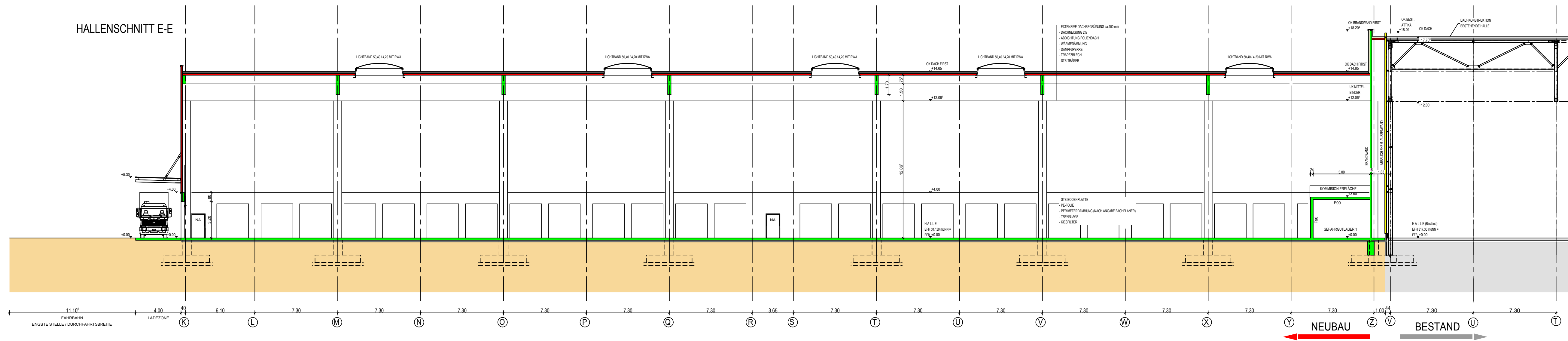

HALLENSCHNITT D-D

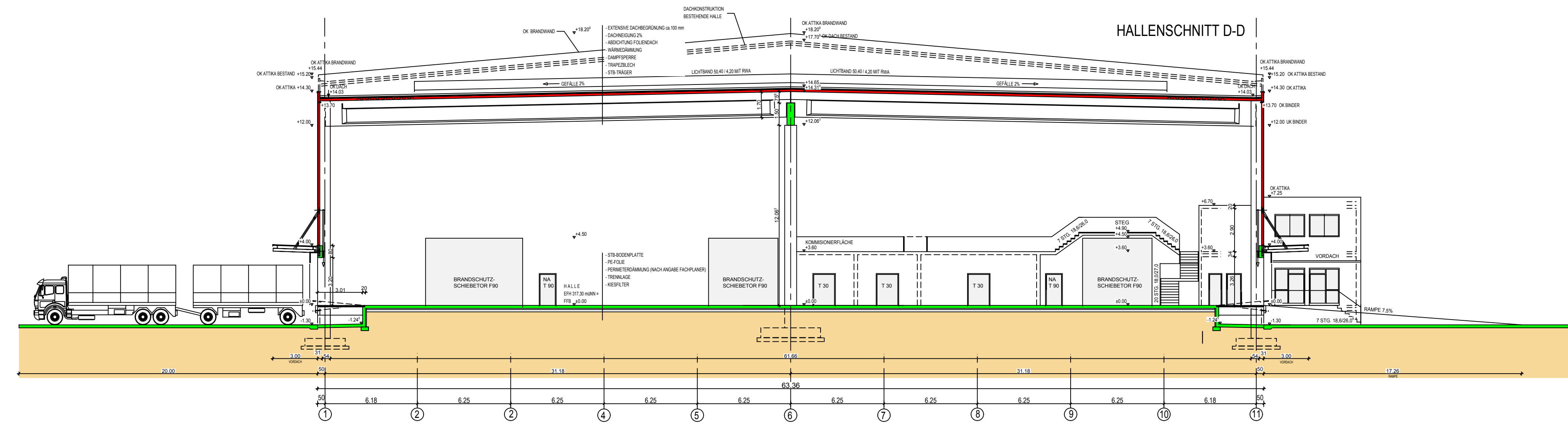

WESTANSICHT

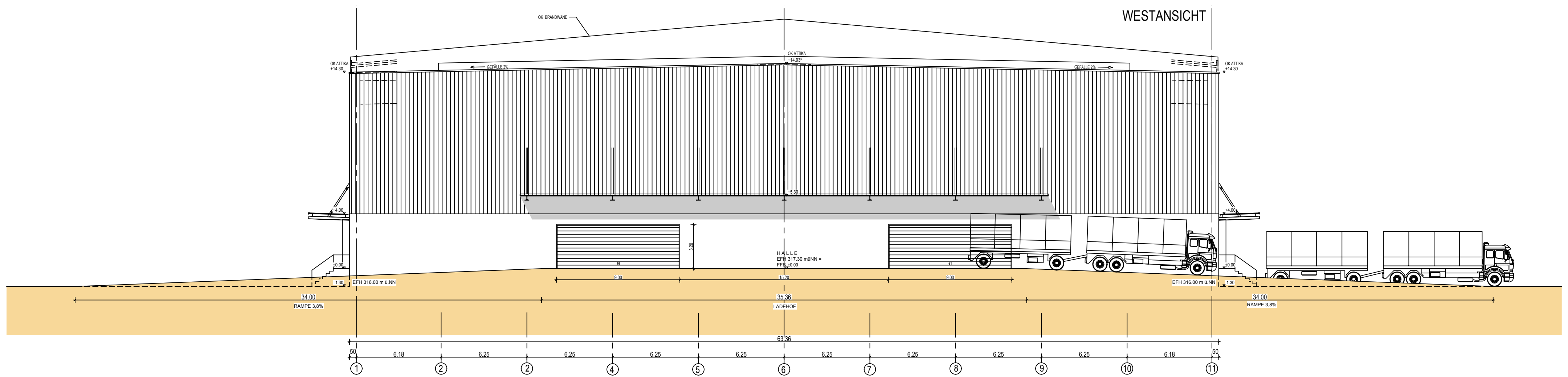

Bauvorhaben:
Erweiterung einer Lagerhalle mit Verwaltungsgebäude
PANALPINA
 on 6 continents
 Flst.Nr. 5700/3, 5700/4
 Rudolf-Diesel-Straße 2
 70806 Kornwestheim

Planbezeichnung:
Halle
SCHNITT D-D, E-E
WESTANSICHT
 Massstab: M. 1 : 200

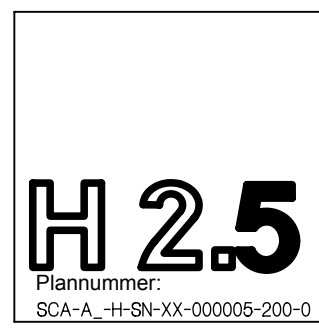

Bauherrschaft: Im Oktober 2011
SEEWARTE DEUTSCHLAND AG
 ARTHURSTRASSE 19
 6301 ZUG, SCHWEIZ

Architekt: Im Oktober 2011
SC ARCHITEKTEN
 SC PLANUNGSGESELLSCHAFT MBH & CO. KG
 E. SCHMELZLE M. ČUK DIPLOMINGENIEURE
 BEIM KLUPFERHAMMER 8, 72070 TÜBINGEN WWW.SC-ARCHITEKTEN.DE
 TEL. 07071/400 700 FAX 07071/400 701 MAIL @ SC - ARCHITEKTEN . DE

SÜDANSICHT

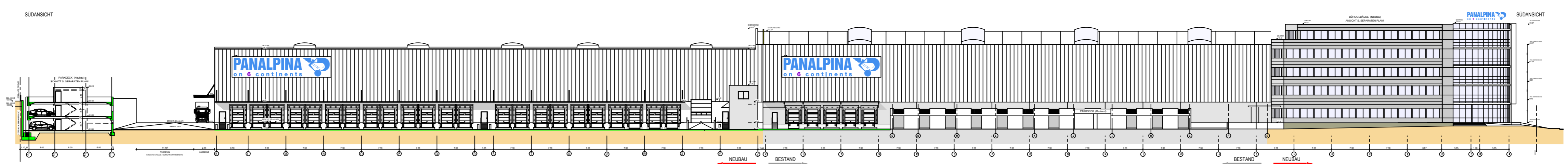
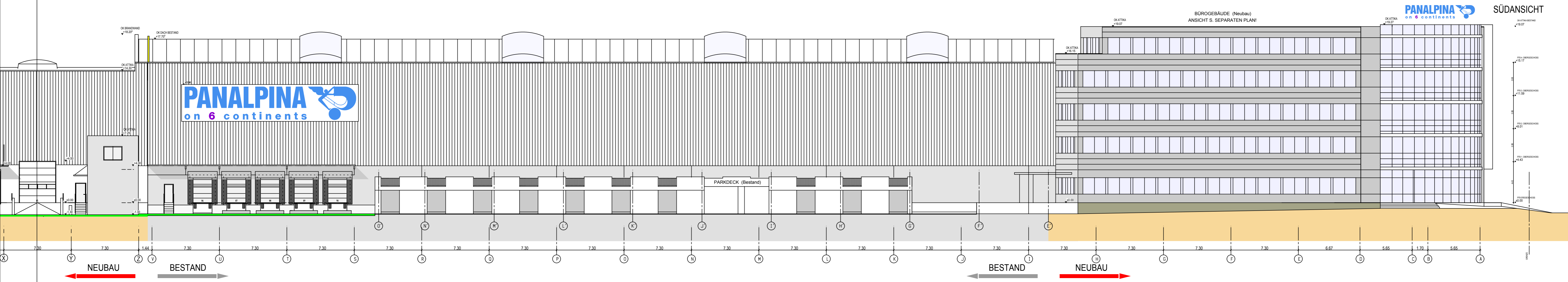
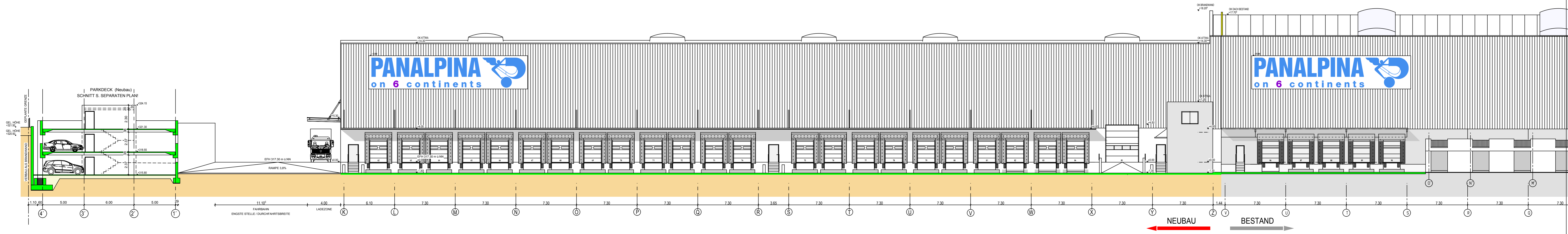

Bauherrschafft:
Erweiterung einer Lagerhalle mit Verwaltungsgebäude
PANALPINA
 on 6 continents
 Flst.Nr. 5700/3, 5700/4
 Rudolf-Diesel-Straße 2
 70806 Kornwestheim

Planbezeichnung:
Halle SÜDANSICHT
 Massstab: M. 1 : 200

H 2.6
 Plannummer:
 SCA-A-HAN-SA-00009-200-G

Bauherrschafft: Im Oktober 2011
SEEWARTE DEUTSCHLAND AG
 ARTHURSTRASSE 19
 6301 ZUG, SCHWEIZ

Architekt: Im Oktober 2011
SC SC PLANUNGSGESELLSCHAFT MBH & CO. KG
 E. SCHMELZLE M. ČUK DIPLOMINGENIEURE
 BEIM KLIPPERHAMMER 9 72070 TUBINGEN WWW.SC-ARCHITECTEN.DE
 TEL. 07071/400 700 FAX 07071/400 701 MAIL @ SC - ARCHITECTEN . DE

ÜBERSICHT, M. 1:500

H/B = 550 / 970 (0.53m²)

Allplan 2011

NORDANSICHT (Bestand)

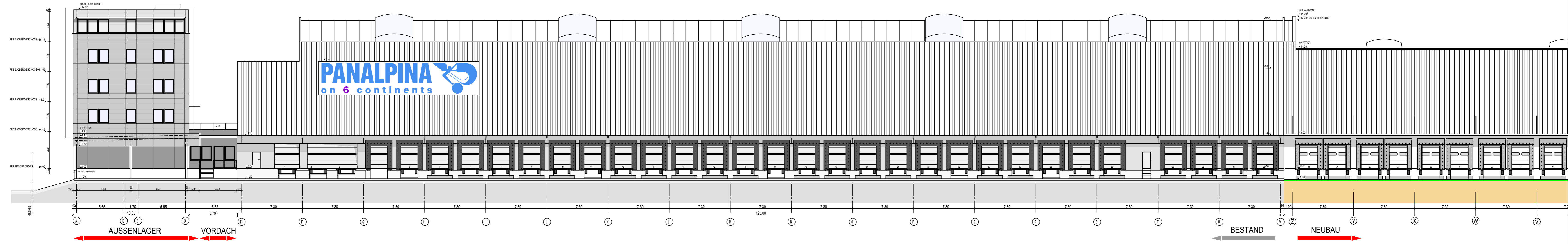

NORDANSICHT

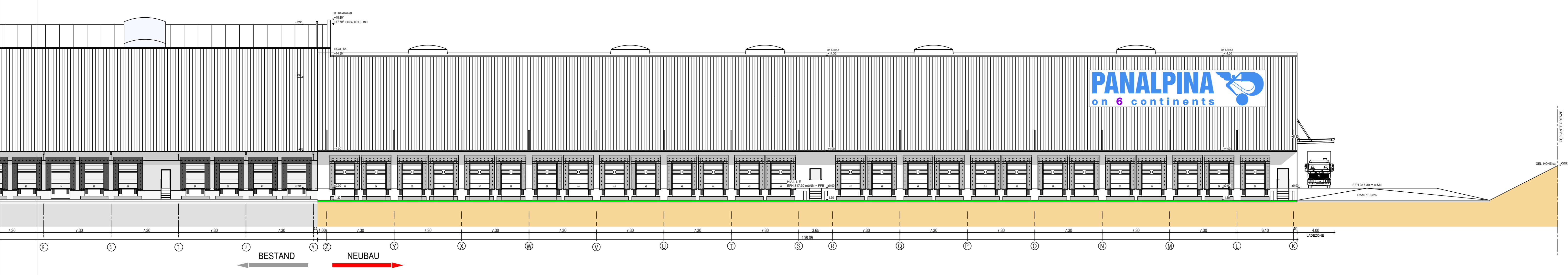

Bauvorhaben:
Erweiterung einer Lagerhalle mit Verwaltungsgebäude
PANALPINA
 on 6 continents
 Flst.Nr. 5700/3, 5700/4
 Rudolf-Diesel-Straße 2
 70806 Kornwestheim

Planbezeichnung:
Halle
NORDANSICHT
 Massstab: M. 1 : 200

H 2.7
 Plannummer:
 SCA-A-HAN-NA-00007-200-0

Bauherrschaft: Im Oktober 2011
SEEWARTE DEUTSCHLAND AG
 ARTHURSTRASSE 19
 6301 ZUG, SCHWEIZ

Architekt: Im Oktober 2011
SC SC PLANUNGSGESELLSCHAFT MBH & CO. KG
 E. SCHMELZLE M. ČUK DIPLOMINGENIEURE
 BISM KLEPFERHAMMER 9 72070 TUBINGEN WWW.SC-ARCHITECTEN.DE
 TEL. 07071/400 700 FAX 07071/400 701 MAIL @ SC - ARCHITECTEN . DE

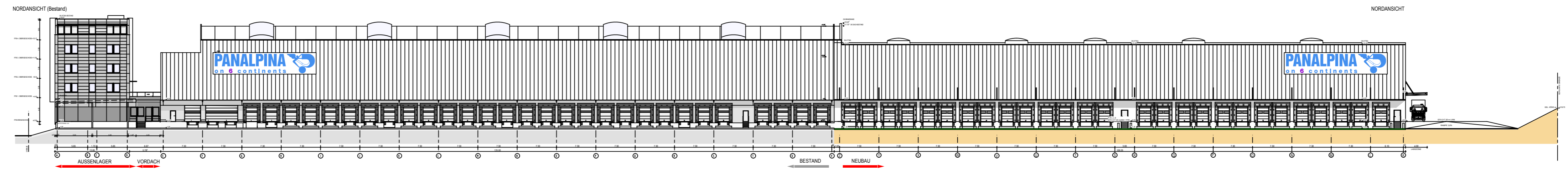

ÜBERSICHT, M. 1:500



HALLE BESTAND
GRUNDRISS S. SEPARATEN PLANI

Bauvorhaben:
Erweiterung einer
Lagerhalle mit
Verwaltungsgebäude
PANALPINA
on 6 continents
Flst.Nr. 5700/3, 5700/4
Rudolf-Diesel-Straße 2
70806 Kornwestheim

Planbezeichnung:
**Bürogebäude
ERDGESCHOSS**
Maßstab: M. 1 : 100

Architect's logo: **B 2.1**
Bauwerks-Plan
Im Oktober 2011

SEEWART DEUTSCHLAND AG
ARTHERSTRASSE 19
6301 ZUG, SCHWEIZ

Architekt:
SC PLANUNGSGESELLSCHAFT MBH & CO. KG
E. SCHMELZLE M. ČUK
DIPLOM-INGENIEURE
www.sc-architekten.de

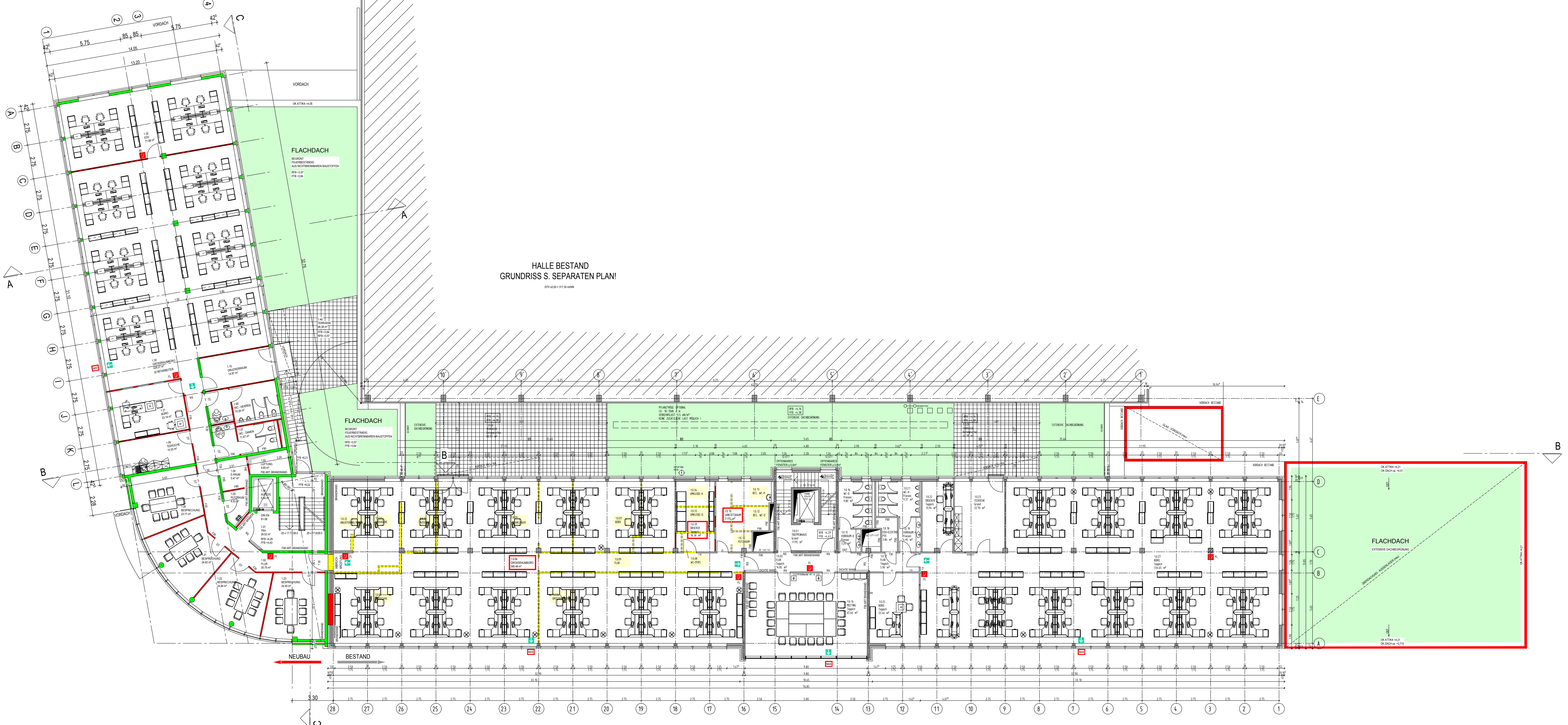

HALLE BESTAND
GRUNDRISS S. SEPARATEN PLAN!
EPH 61.00 x 117.20 METER

Bauhvorhaben:
Erweiterung einer Lagerhalle mit Verwaltungsgebäude

PANALPINA
on 6 continents

Flst.Nr. 5700/3, 5700/4
Rudolf-Diesel-Straße 2
70806 Kornwestheim

Planbezeichnung:
**Bürogebäude
1. OBERGESCHOSS**

Massstab: M. 1 : 100

Bauherrschaft: Im Oktober 2011
SEEWARTE DEUTSCHLAND AG
ARTHERSTRASSE 19
63011 ZUG, SCHWEIZ

Architekt: Im Oktober 2011
SC SC PLANUNGSGESELLSCHAFT MBH & CO. KG
E. SCHNEIZLE, M. ČUK, DIPLOM-INGENIEURE
HEINRICHSHAIN 8, 70770 Tübingen - www.sc-architekten.de
TEL. 0714/400 700 - FAX 0714/400 701 - MAIL @ SC - ARCHITECTEN.DE

B 2.2
Plannummer: BGA-A-B-CR-E1-000002-100-0

Im Oktober 2011

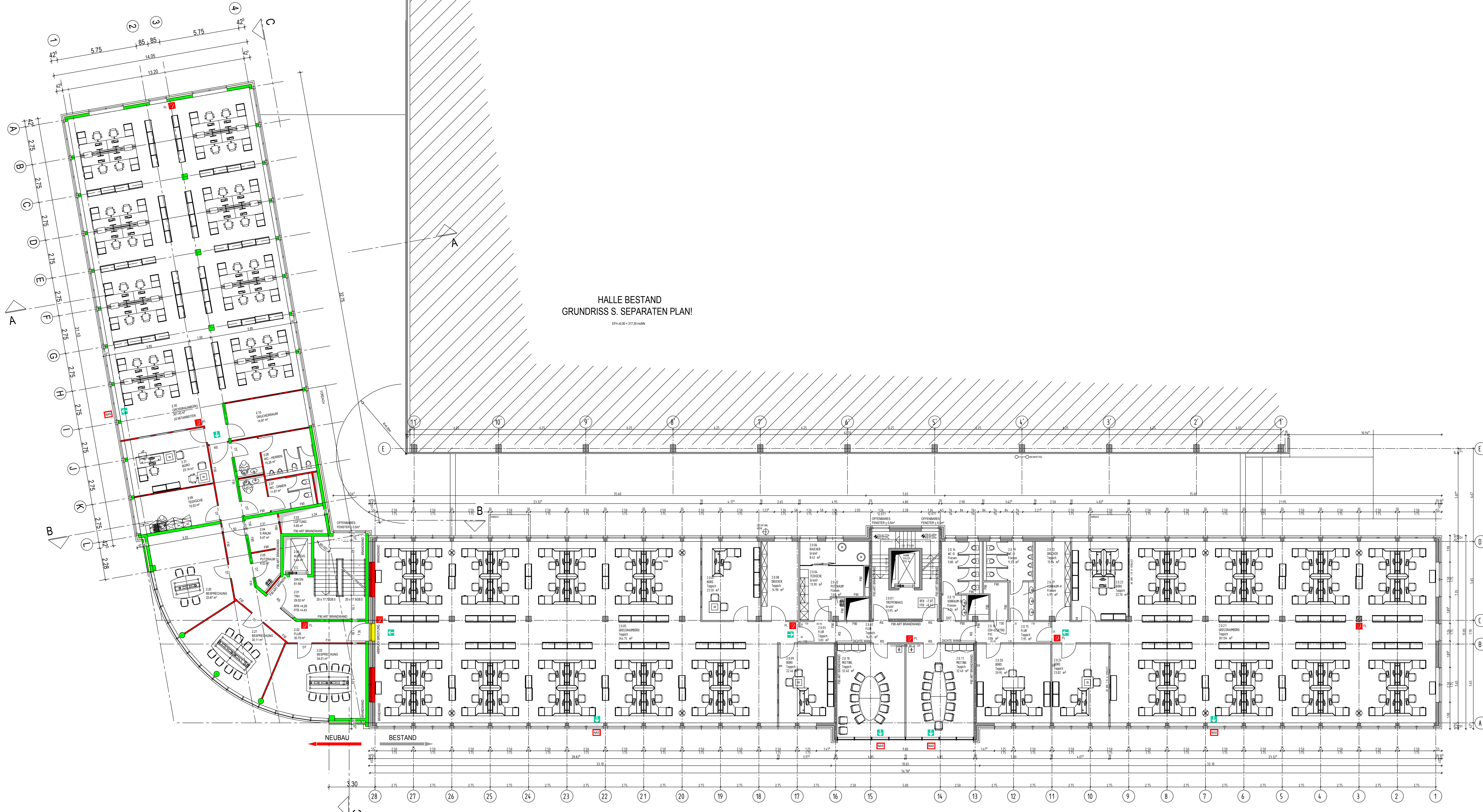

HALLE BESTAND
GRUNDRISS S. SEPARATEN PLAN!
EPH 60.00 x 317.30 MM

Bauvorhaben:
**Erweiterung einer
Lagerhalle mit
Verwaltungsgebäude**

PANALPINA
on 6 continents

Flist.Nr. 5700/3, 5700/4
Rudolf-Diesel-Straße 2
70806 Kornwestheim

Planbezeichnung:
**Bürogebäude
2. OBERGESCHOSS**

Messstab: M. 1 : 100

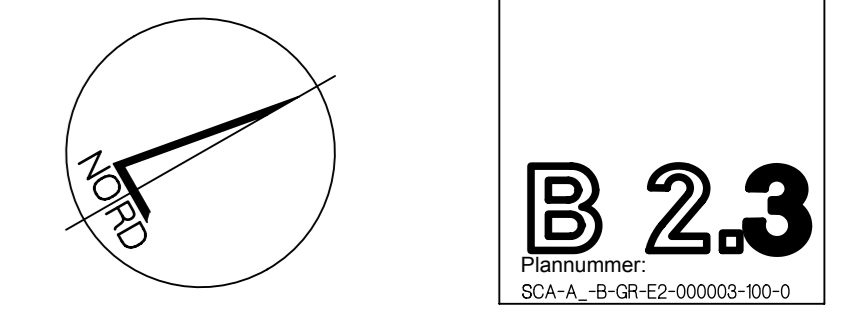

Bauherrschaft: Im Oktober 2011
SEEWARTE DEUTSCHLAND AG
ARTHERSTRASSE 19
6301 ZUG, SCHWEIZ

Architekt: Im Oktober 2011
SC PLANUNGSGESELLSCHAFT MBH & CO. KG
E. SCHMELZLE M. ČUK DIPLOMGENIEURE
HEIM KLIPFHAMMER 8, 72070 TIENGEN WWW. SC-ARCHITECTEN.DE
TEL. 0707/400 700 FAX 0707/400 701 MAIL @ SC - ARCHITECTEN.DE

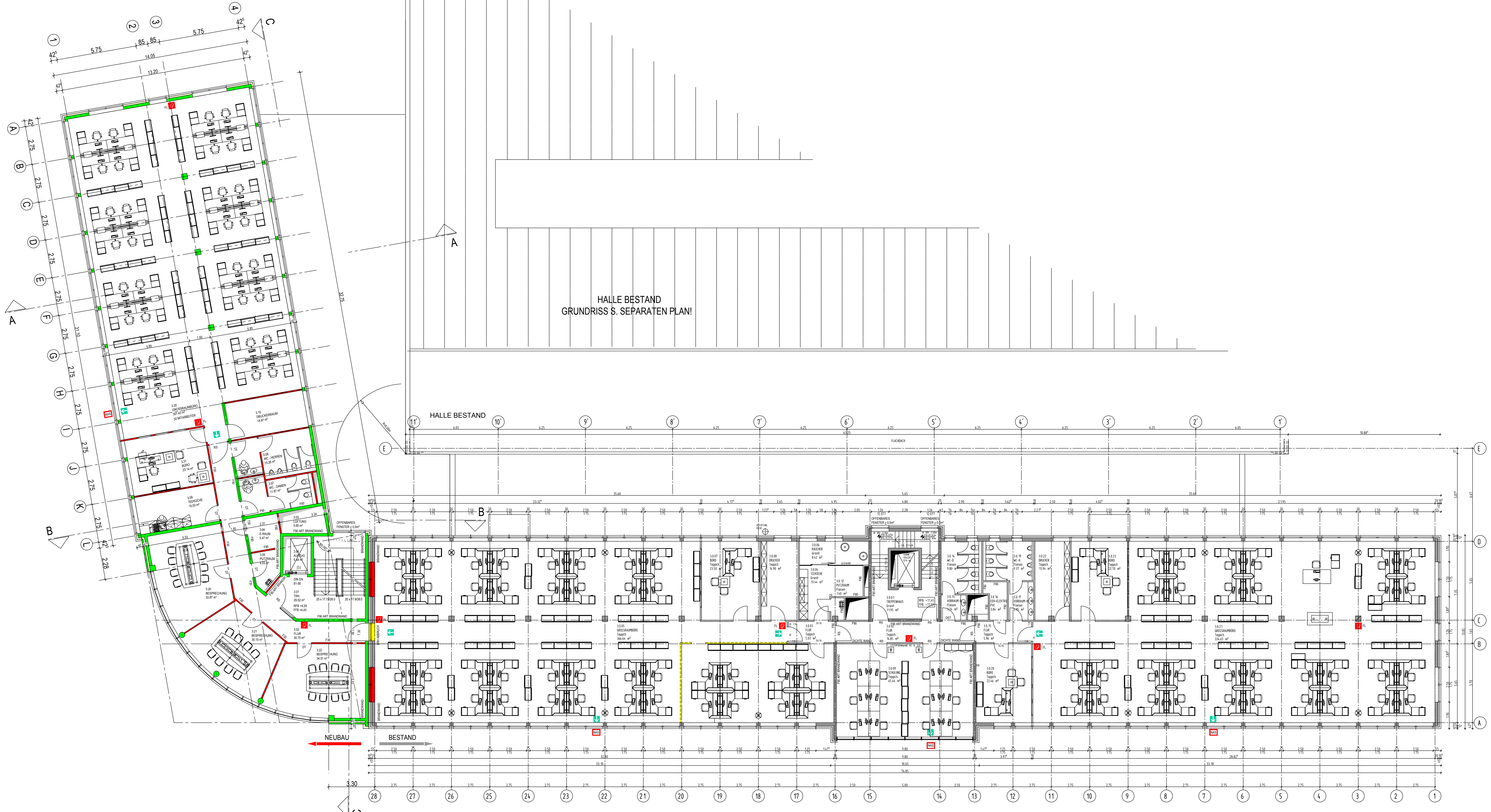

HALLE BESTAND
GRUNDRISS S. SEPARATEN PLAN!

HALLE BESTAND

Bauvorhaben:
**Erweiterung einer
Lagerhalle mit
Verwaltungsgebäude**

PANALPINA
on 6 continents

F1st.Nr. 5700/3, 5700/4
Rudolf-Diesel-Straße 2
70806 Kornwestheim

Planbezeichnung:
**Bürogebäude
3. OBERGESCHOSS**

Messstab: M. 1 : 100

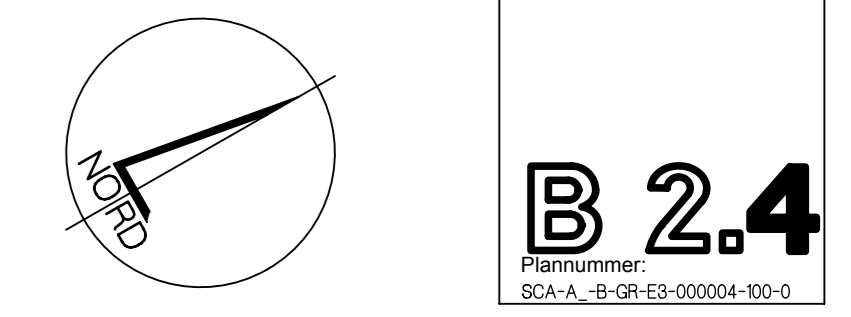

Bauherrschaft: Im Oktober 2011
SEEWARTE DEUTSCHLAND AG
ARTHERSTRASSE 19
6301 ZUG, SCHWEIZ

Architekt: Im Oktober 2011
SC PLANUNGSGESELLSCHAFT MBH & CO. KG
E. SCHMELZLE M. ČUK DIPLOMINGENIEURE
HEIM KLIPFENHÄMMER 8, 72070 TIENGEN WWW. SC-ARCHITECTEN.DE
TEL. 0707/400 700 FAX 0707/400 701 MAIL @ SC - ARCHITECTEN.DE

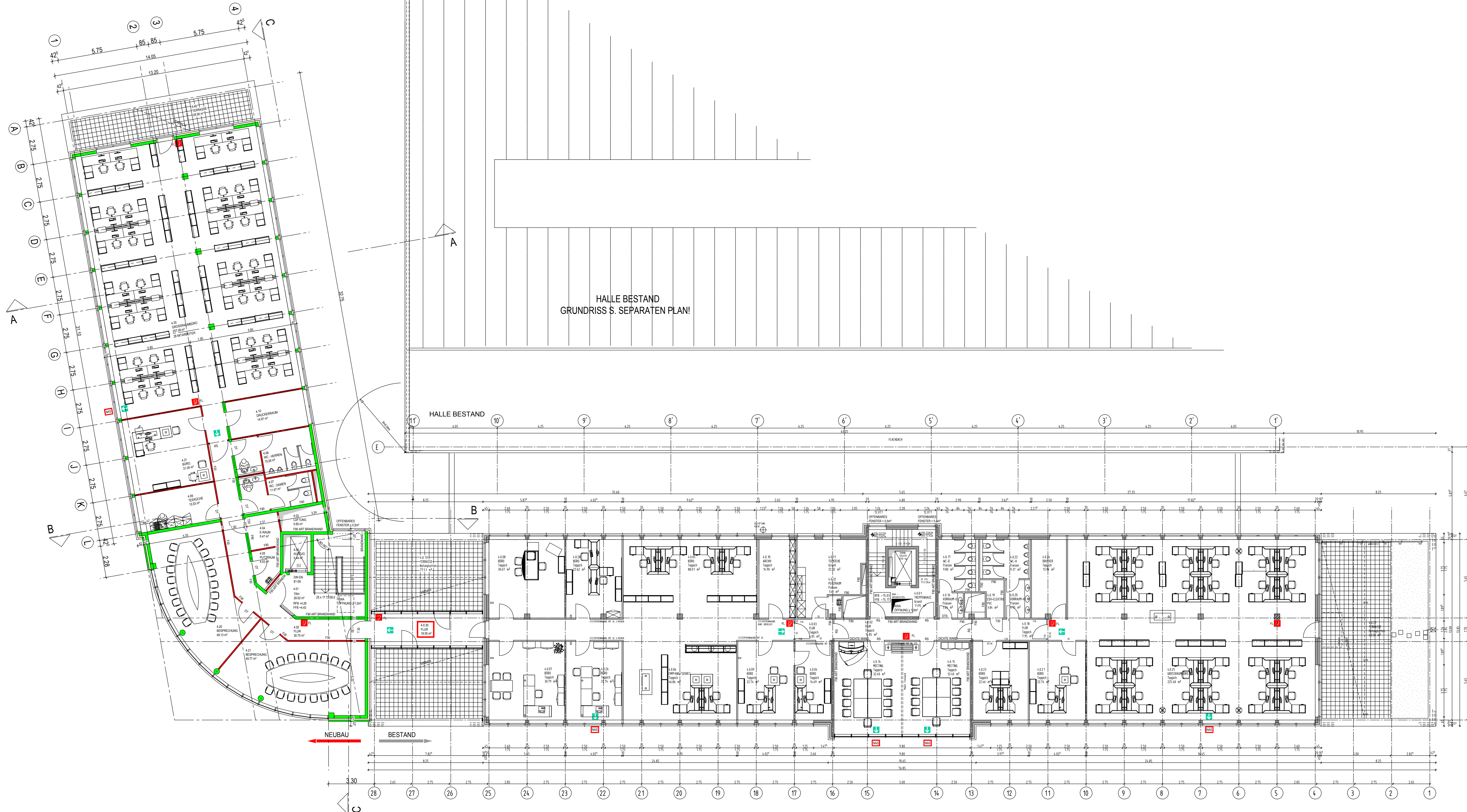

HALLE BESTAND
GRUNDRISS S. SEPARATEN PLAN!

HALLE BESTAND

NEUBAU
BESTAND

Bauvorhaben:
Erweiterung einer Lagerhalle mit Verwaltungsgebäude

PANALPINA
on 6 continents

F1st.Nr. 5700/3, 5700/4
Rudolf-Diesel-Straße 2
70806 Kornwestheim

Planbezeichnung:
**Bürogebäude
4. OBERGESCHOSS**

Messstab: M. 1 : 100

Bauherrschaft: Im Oktober 2011
SEEWARTE DEUTSCHLAND AG
ARTHERSTRASSE 19
6301 ZUG, SCHWEIZ

Architekt: Im Oktober 2011
SC PLANUNGSGESellschaft MBH & CO. KG
E. SCHMELZLE M. ČUK DIPLOMINGENIEURE
HEIM KLIPFENHÄMMER 8, 72070 TIENGEN WWW. SC-ARCHITECTEN.DE
TEL. 07071400 700 FAX 07071400 701 MAIL @ SC-ARCHITECTEN.DE

Im Oktober 2011

B 2.5
FACHBEREICH
SC-A.-B.-GR-E4-000005-100-0

H/B = 600 / 1250 (0.75m²)

Allplan 2011

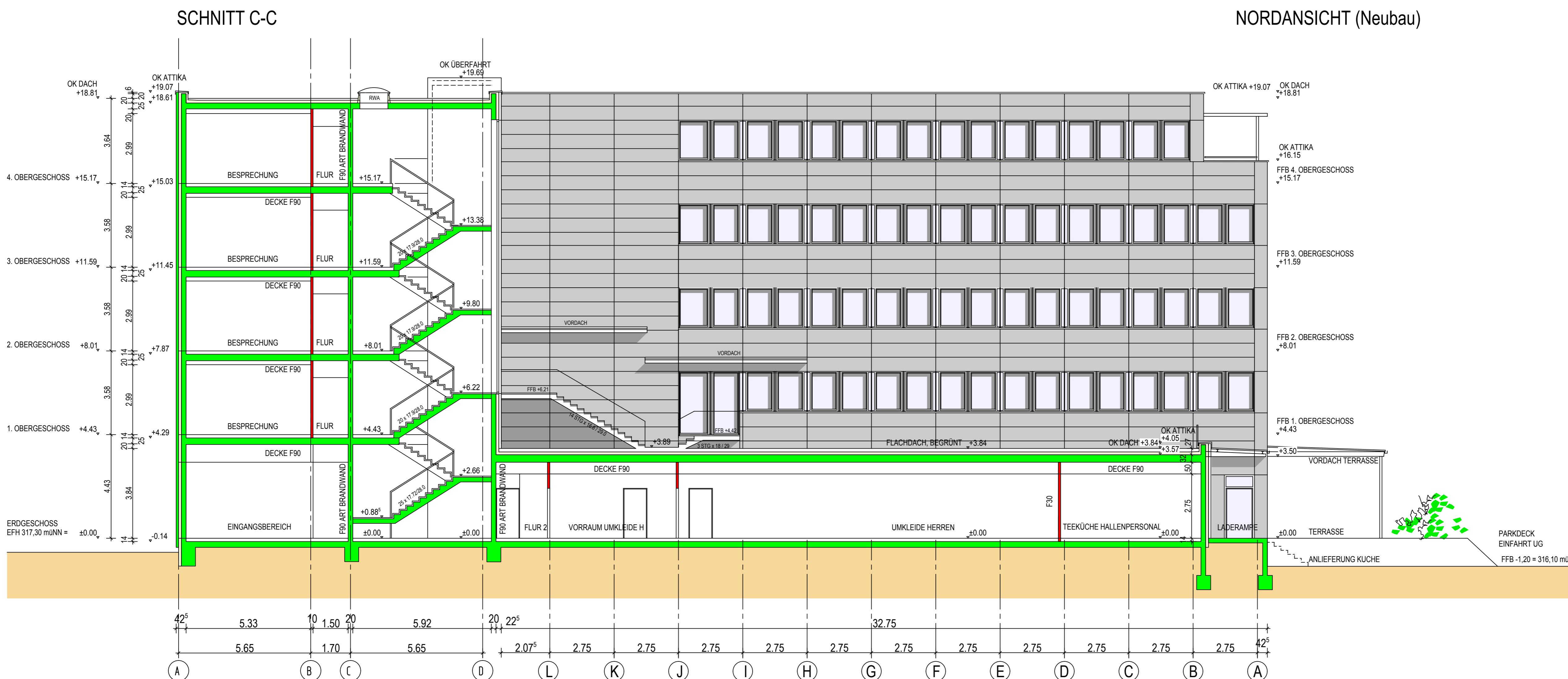
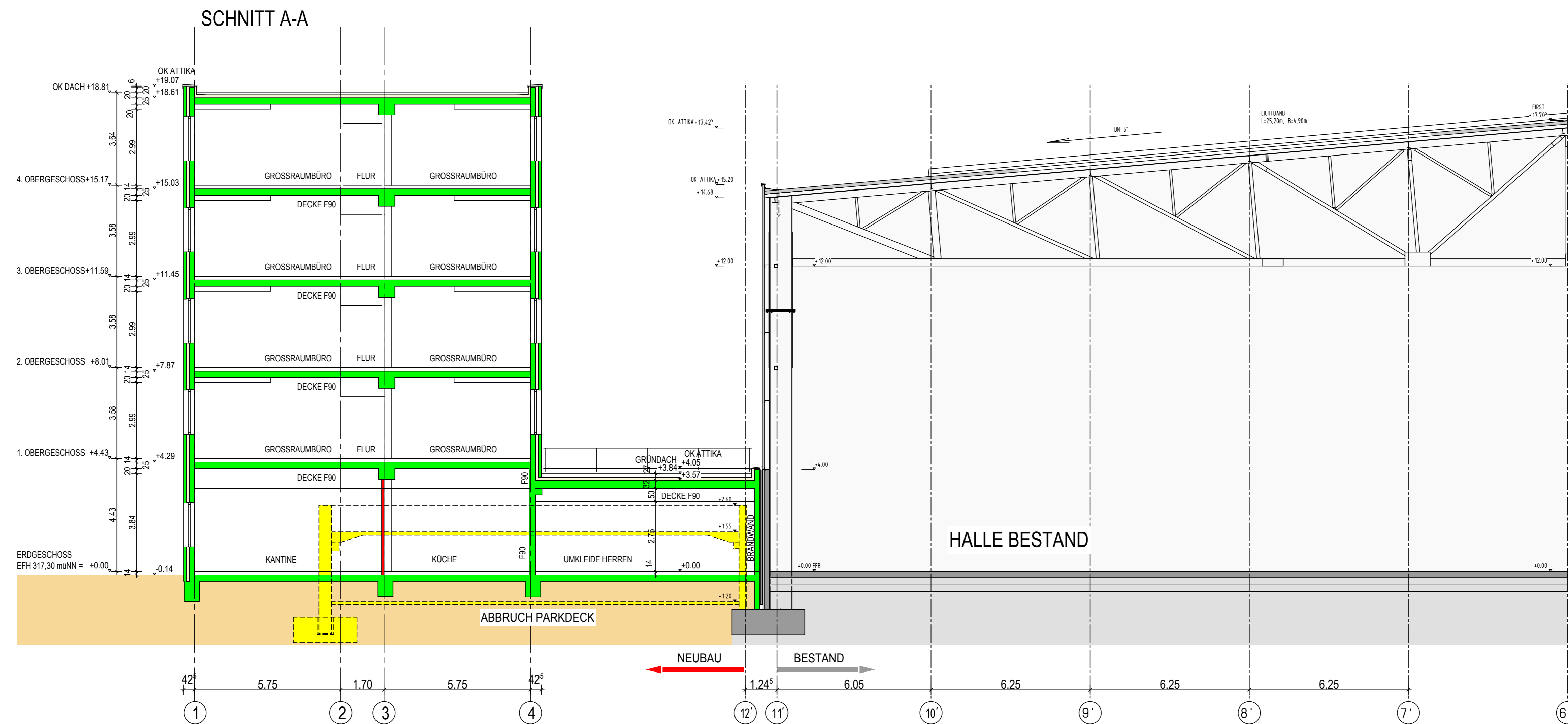

NORDANSICHT (Neubau)

Bauvorhaben:
Erweiterung einer Lagerhalle mit Verwaltungsgebäude

PANALPINA
on 6 continents

Flst.Nr. 5700/3, 5700/4
Rudolf-Diesel-Straße 2
70806 Kornwestheim

Planbezeichnung:
Bürogebäude SCHNITT A-A, C-C

Maßstab: M. 1 : 100

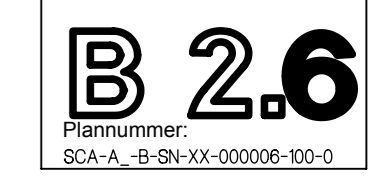

Bauherrschaft: Im Oktober 2011
SEEWARTE DEUTSCHLAND AG
ARTHERSTRASSE 19
6301 ZUG, SCHWEIZ

Architekt: Im Oktober 2011
SC SC PLANUNGSGESellschaft MBH & CO. KG
E. SCHMELZLE M. ČUK DIPLOMINGENIEURE
BEM KUPFERHAMMER & ZÖRIG TÜRKEN WWW.SC-ARCHITEXTEN.DE
TEL. 07071400 700 FAX 07071400 701 MAIL @ SC - ARCHITEXTEN .DE

SÜDANSICHT (Neubau)

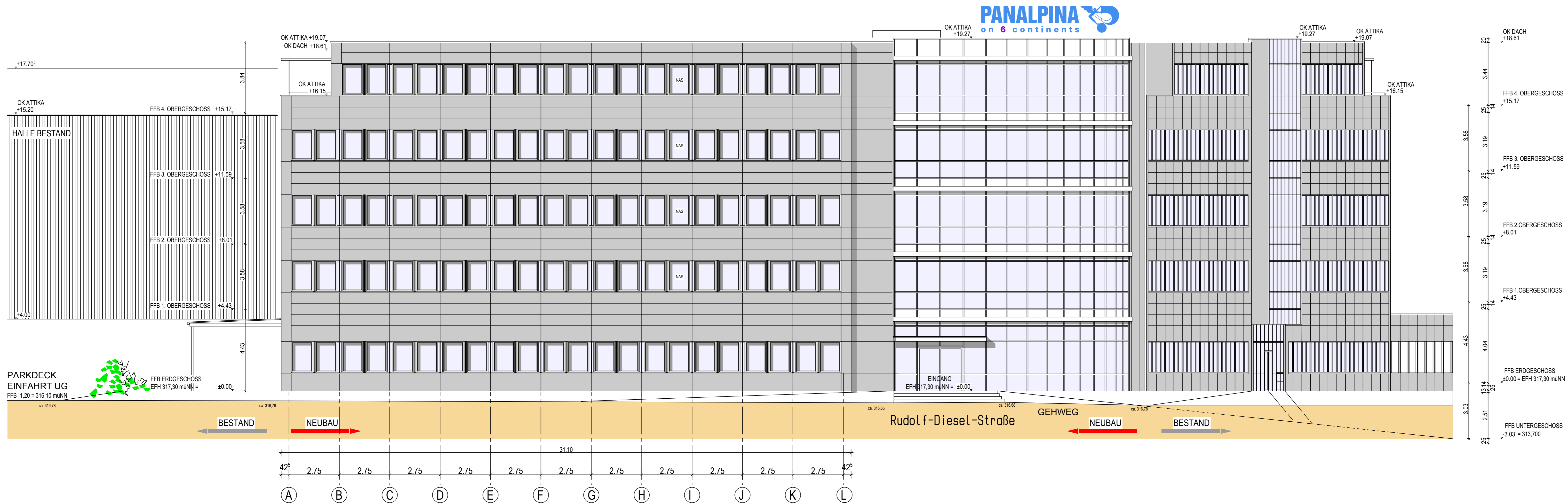

WESTANSICHT (Neubau)

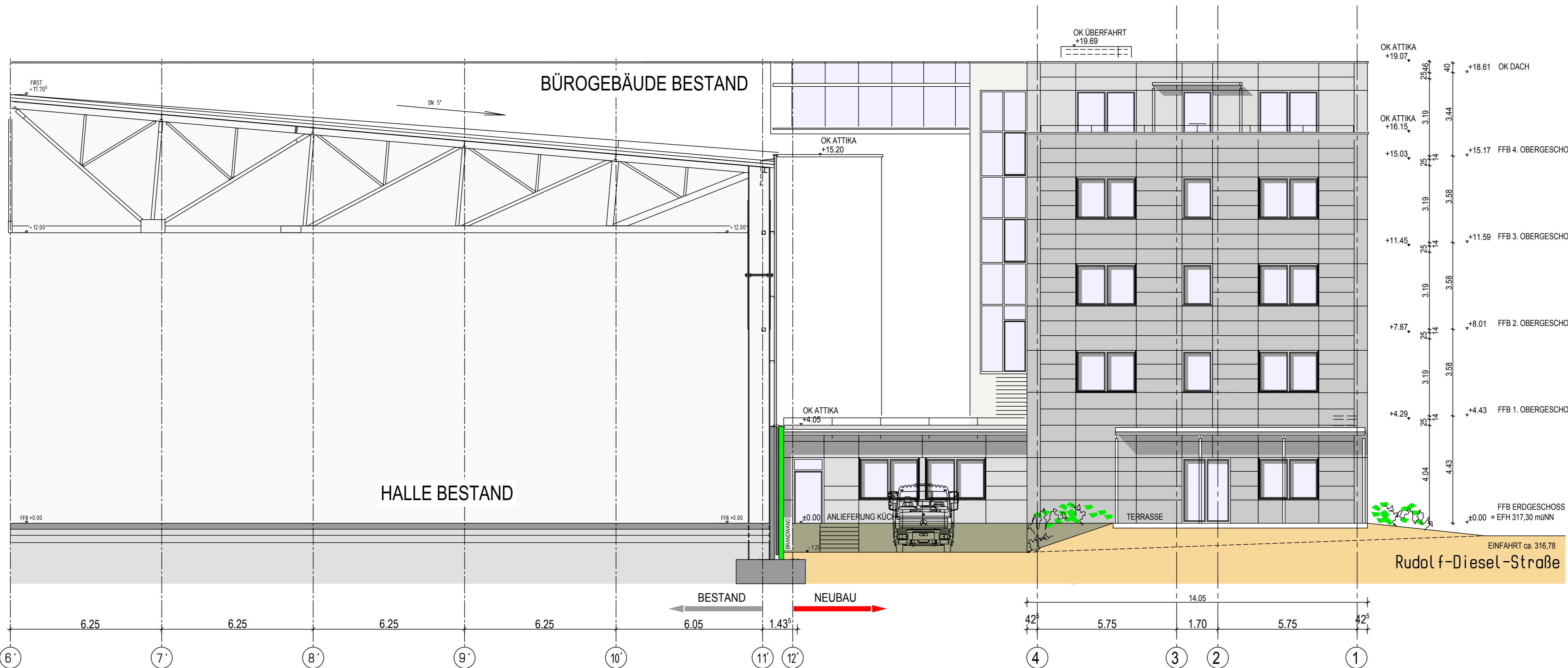

Bauvorhaben:
Erweiterung einer Lagerhalle mit Verwaltungsgebäude
 PANALPINA on 6 continents
 Flst.Nr. 5700/3, 5700/4
 Rudolf-Diesel-Straße 2
 70806 Kornwestheim

Planbezeichnung:
Bürogebäude Neubau SÜD-, WESTANSICHT
 Masstab: M. 1 : 100



Bauherrschaft: Im Oktober 2011
SEEWARTE DEUTSCHLAND AG
 ÄRTERSTRASSE 19
 6301 ZUG, SCHWEIZ

Architekt: Im Oktober 2011
SC SC PLANUNGSGESellschaft MBH & CO. KG
 E. SCHMELZLE M. ČUK DIPLOMINGENIEURE
 BEM KUPFERHAMMER & ZÖLTER TÜRKEN WWW.SC-ARCHITEXTEN.DE
 TEL. 07071400 700 FAX 07071400 701 MAIL @ SC - ARCHITEXTEN . DE

WESTANSICHT (Bestand)



SCHNITT B-B (Neubau)

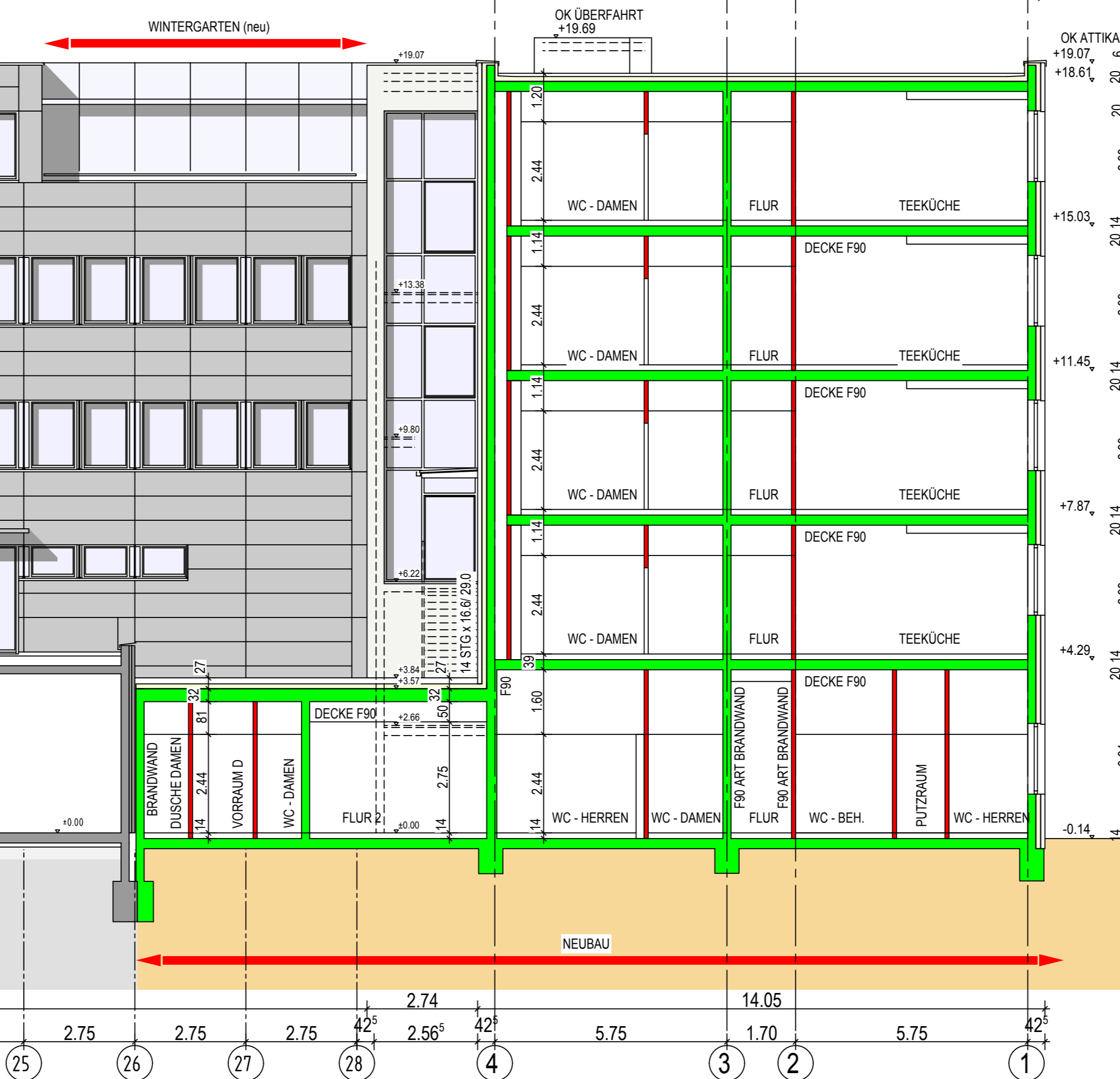

NORDANSICHT (Bestand)

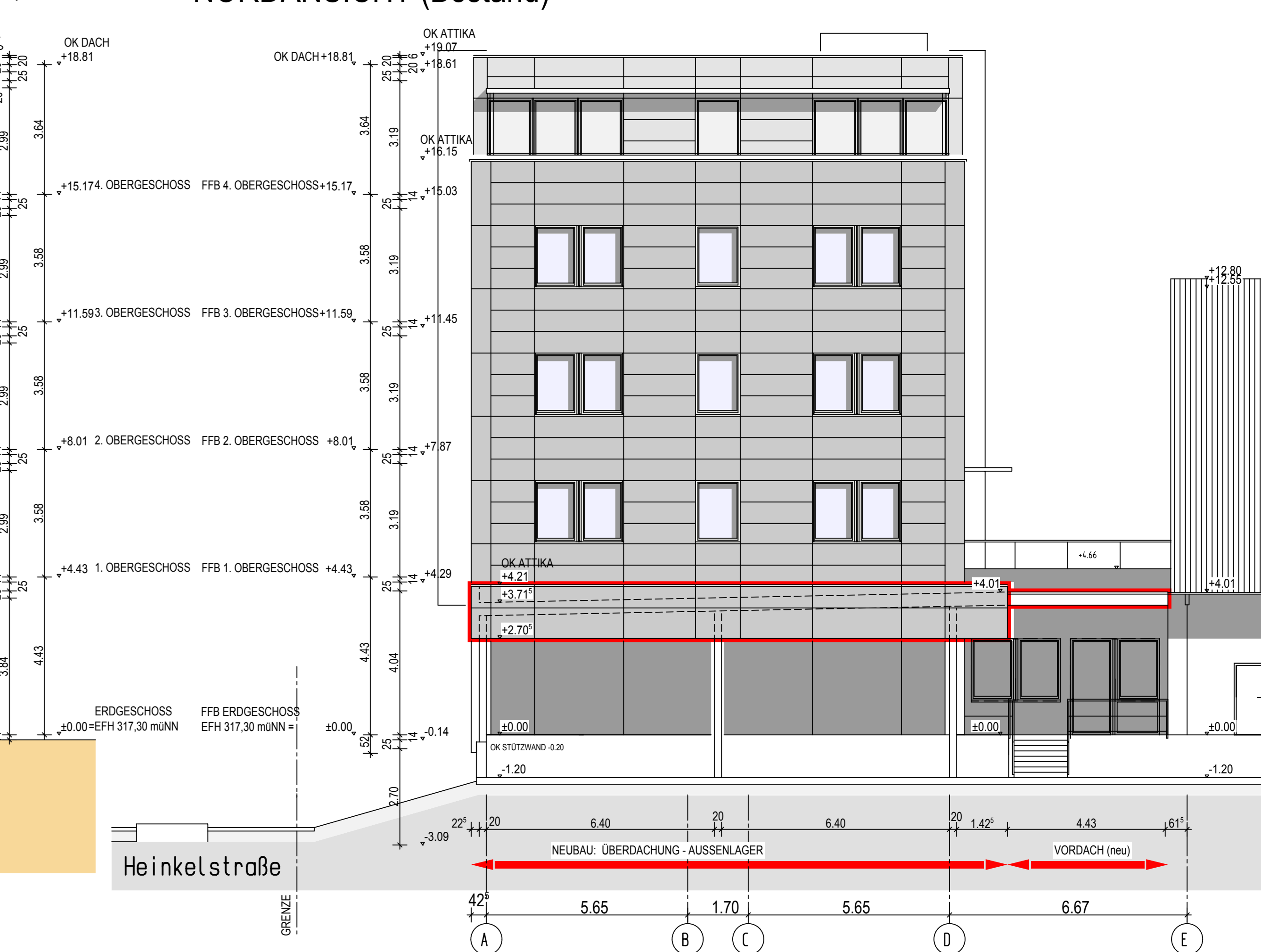

OSTANSICHT (Bestand)



Bauprojekt:
Erweiterung einer Lagerhalle mit Verwaltungsgebäude

PANALPINA
on 6 continents

Flst.Nr. 5700/3, 5700/4
Rudolf-Diesel-Straße 2
70806 Kornwestheim

Planbezeichnung:
Bürogebäude Bestand NORDANSICHT WEST-, OSTANSICHT
Massestab: M. 1 : 100

Baueinheit:
B 2.8
Plannummer: SCA-A, SCA-WW-00008-00-0

Bauherrschaft:
SEEWARTE DEUTSCHLAND AG
ARTHERSTRASSE 19
6301 ZUG, SCHWEIZ

Architekt:
SC PLANUNGSGESELLSCHAFT MBH & CO. KG
E. SCHMELZLE M. CUK DIPLOMINGENIEURE
BISMARCKSTRASSE 2, 70806 KORNWESTHEIM
TEL.: 07141 90 70 70 FAX: 07141 90 70 71 WWW: SC-ARCHITECTEN.DE

Im Oktober 2011

Alplan 2011

UNTERGESCHOSS 73 STELLPLÄTZE

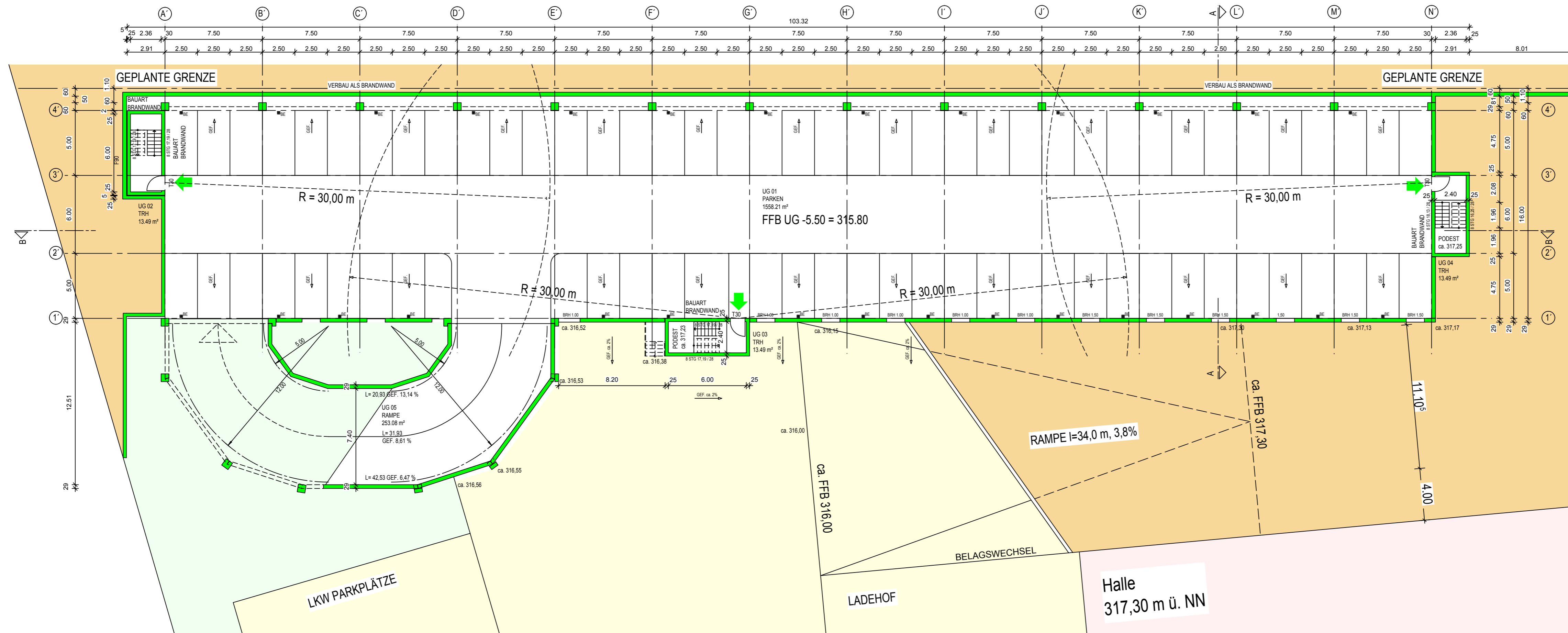

Bauvorhaben:
**Erweiterung einer
 Lagerhalle mit
 Verwaltungsgebäude**



Flst.Nr. 5700/3, 5700/4
 Rudolf-Diesel-Straße 2
 70806 Kornwestheim

Planbezeichnung:
**Parkdeck
 UNTERGESCHOSS**
 Massstab: M. 1 : 200

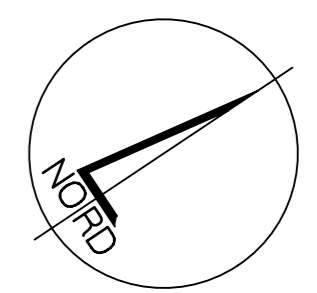

P 2.1
 Plannummer:
 SCA-A_P-GR-UG-000001-200-0

Bauherrschaft: Im Oktober 2011
SEEWARTE DEUTSCHLAND AG
 ARTHERRSTRASSE 19
 6301 ZUG, SCHWEIZ

Architekt: Im Oktober 2011

SC ARCHITEKTEN
 SC PLANUNGSGESELLSCHAFT MBH & CO. KG
 E. SCHMELZLE M. ČUK DIPLOMINGENIEURE
 BEIM KUPFERHAMMER 9, 72070 TÜBINGEN WWW. SC - ARCHITEKTEN . DE
 TEL. 07071/400 700 FAX 07071/400 701 MAIL @ SC - ARCHITEKTEN . DE

ERDGESCHOSS 70 STELLPLÄTZE

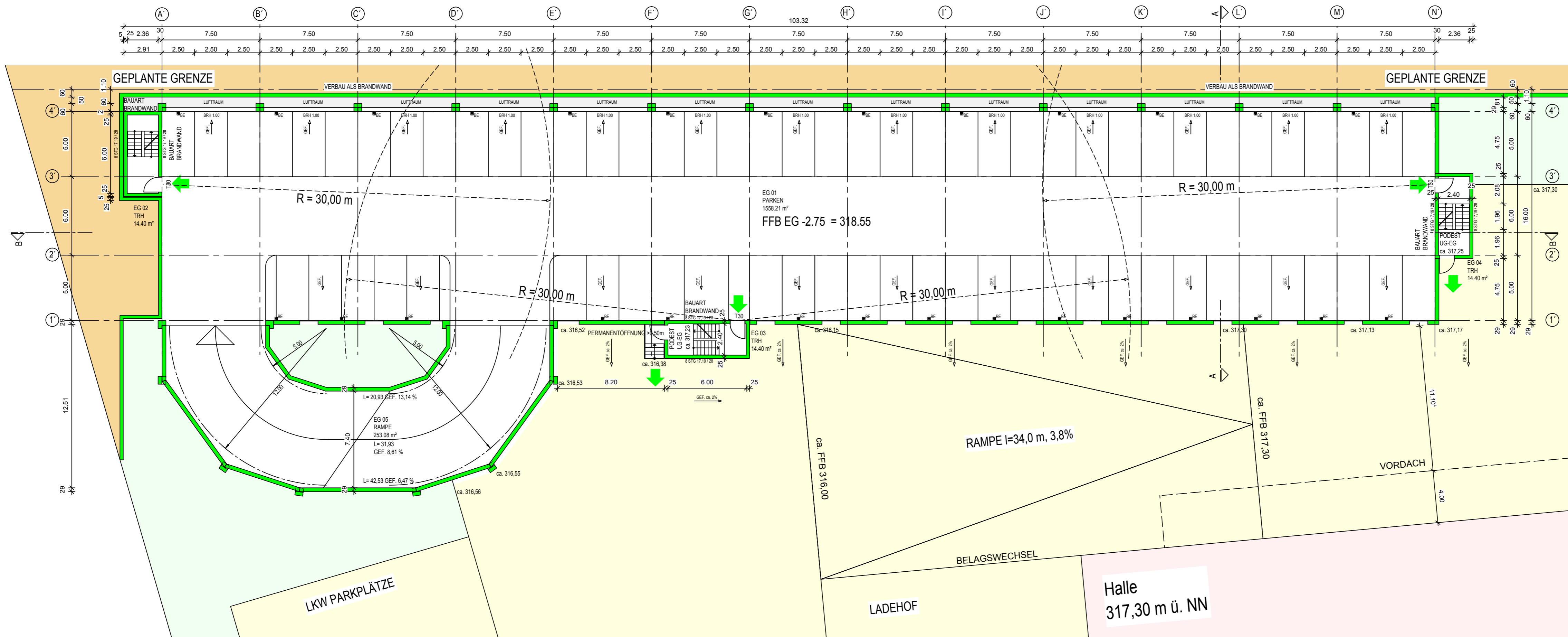

Bauvorhaben:

Erweiterung einer
Lagerhalle mit
Verwaltungsgebäude



Flst.Nr. 5700/3, 5700/4
Rudolf-Diesel-Straße 2
70806 Kornwestheim

Planbezeichnung:

Parkdeck
ERDGESCHOSS

Massstab: M. 1 : 200

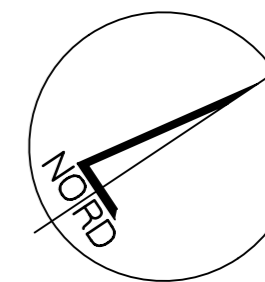

P 2.2
Plannummer:
SCA-A_P-GR-EG-000002-200-0

Bauherrschaft:

Im Oktober 2011

SEEWARTE DEUTSCHLAND AG
ARTHERSTRASSE 19
6301 ZUG, SCHWEIZ

Architekt:

Im Oktober 2011



SC PLANUNGSGESELLSCHAFT MBH & CO. KG
E. SCHMELZLE M. ČUK DIPLOMINGENIEURE
BEIM KUPFERHAMMER 9, 72070 TÜBINGEN WWW. SC - ARCHITEXTEN . DE
TEL. 07071/400 700 FAX 07071/400 701 MAIL @ SC - ARCHITEXTEN . DE

OBERGESCHOSS 73 STELLPLÄTZE

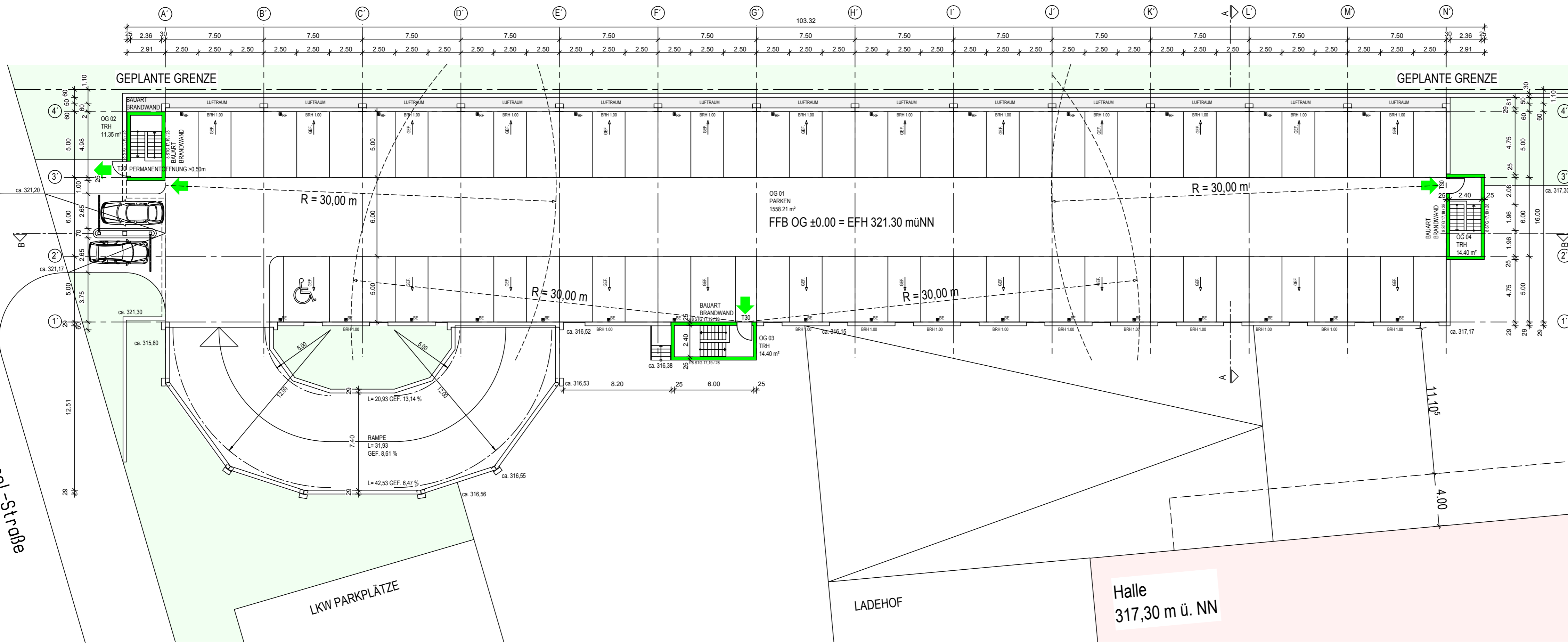

Bauvorhaben:

Erweiterung einer
Lagerhalle mit
Verwaltungsgebäude



Flst.Nr. 5700/3, 5700/4
Rudolf-Diesel-Straße 2
70806 Kornwestheim

Planbezeichnung:

Parkdeck
OBERGESCHOSS

Massstab: M. 1 : 200

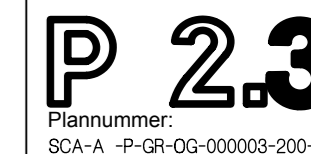
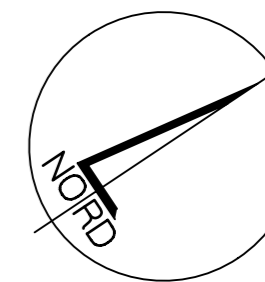

Bauherrschaft:

Im Oktober 2011

SEEWARTE DEUTSCHLAND AG
ARTHERSTRASSE 19
6301 ZUG, SCHWEIZ

Architekt:

Im Oktober 2011



SC PLANUNGSGESELLSCHAFT MBH & CO. KG
E. SCHMELZLE M. ČUK DIPLOMINGENIEURE
BEIM KUPFERHAMMER 9, 72070 TÜBINGEN WWW. SC - ARCHITECTEN . DE
TEL. 07071/400 700 FAX 07071/400 701 MAIL @ SC - ARCHITECTEN . DE

Halle
317,30 m ü. NN

SCHNITT A-A

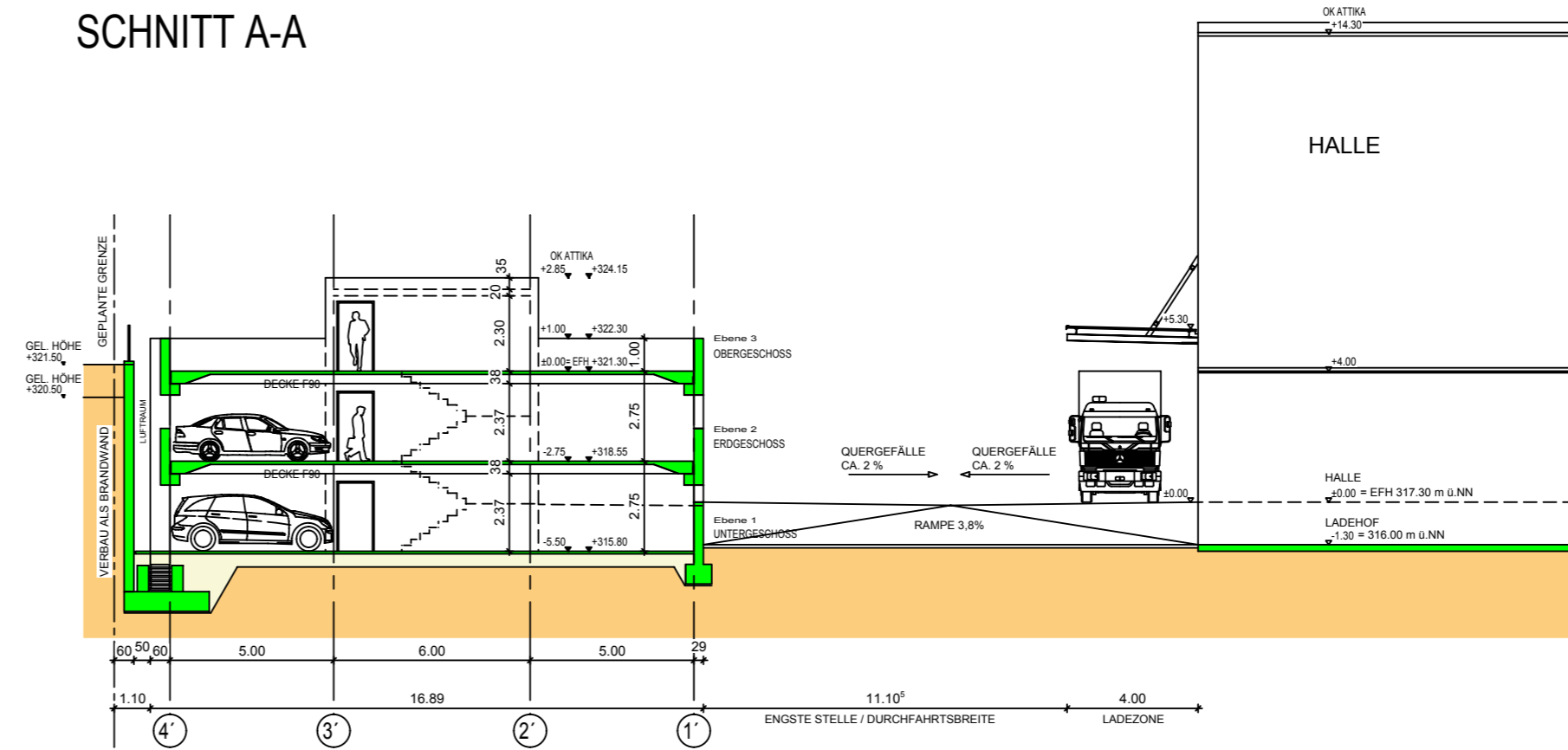

SCHNITT B-B

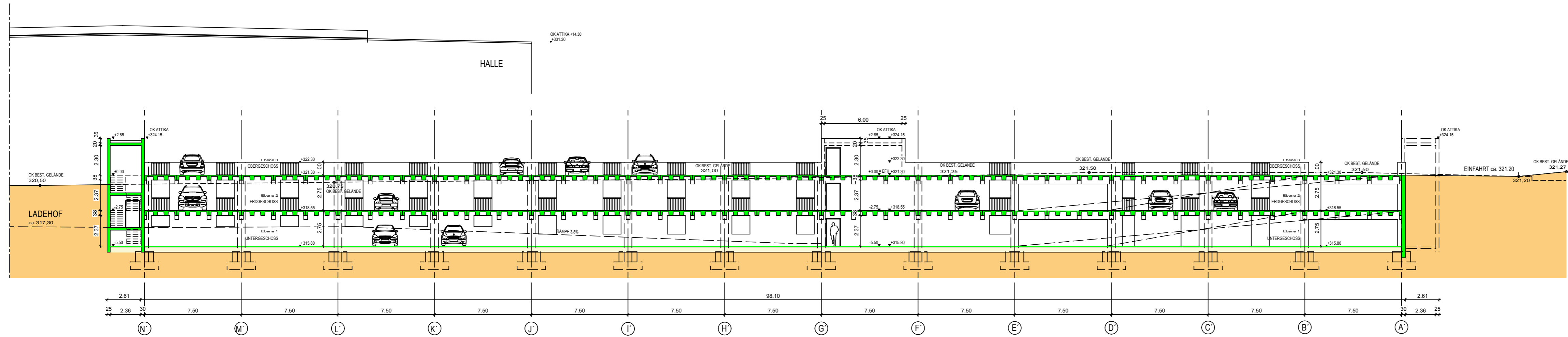

Bauvorhaben:
Erweiterung einer Lagerhalle mit Verwaltungsgebäude
PANALPINA on 6 continents
 Flst.Nr. 5700/3, 5700/4
 Rudolf-Diesel-Straße 2
 70806 Kornwestheim

Planbezeichnung:
Parkdeck
SCHNITTE
 Massstab: M. 1 : 200

P 2.4
 Plannummer:
 SCA-A - P-SN-XX-000004-200-0

Bauherrschaft: **SEEWARTE DEUTSCHLAND AG**
 ARTHURSTRASSE 19
 6301 ZUG, SCHWEIZ
 Im Oktober 2011

Architekt: **SC PLANUNGSGESELLSCHAFT MBH & CO. KG**
 E. SCHMELZLE M. ČUK DIPLOMINGENIEURE
 BEIM KUPFERHAMMER 9, 72070 TÜBINGEN WWW. SC - ARCHITECTEN . DE
 TEL. 07071/400 700 FAX 07071/400 701 MAIL @ SC - ARCHITECTEN . DE
 Im Oktober 2011

SÜDANSICHT

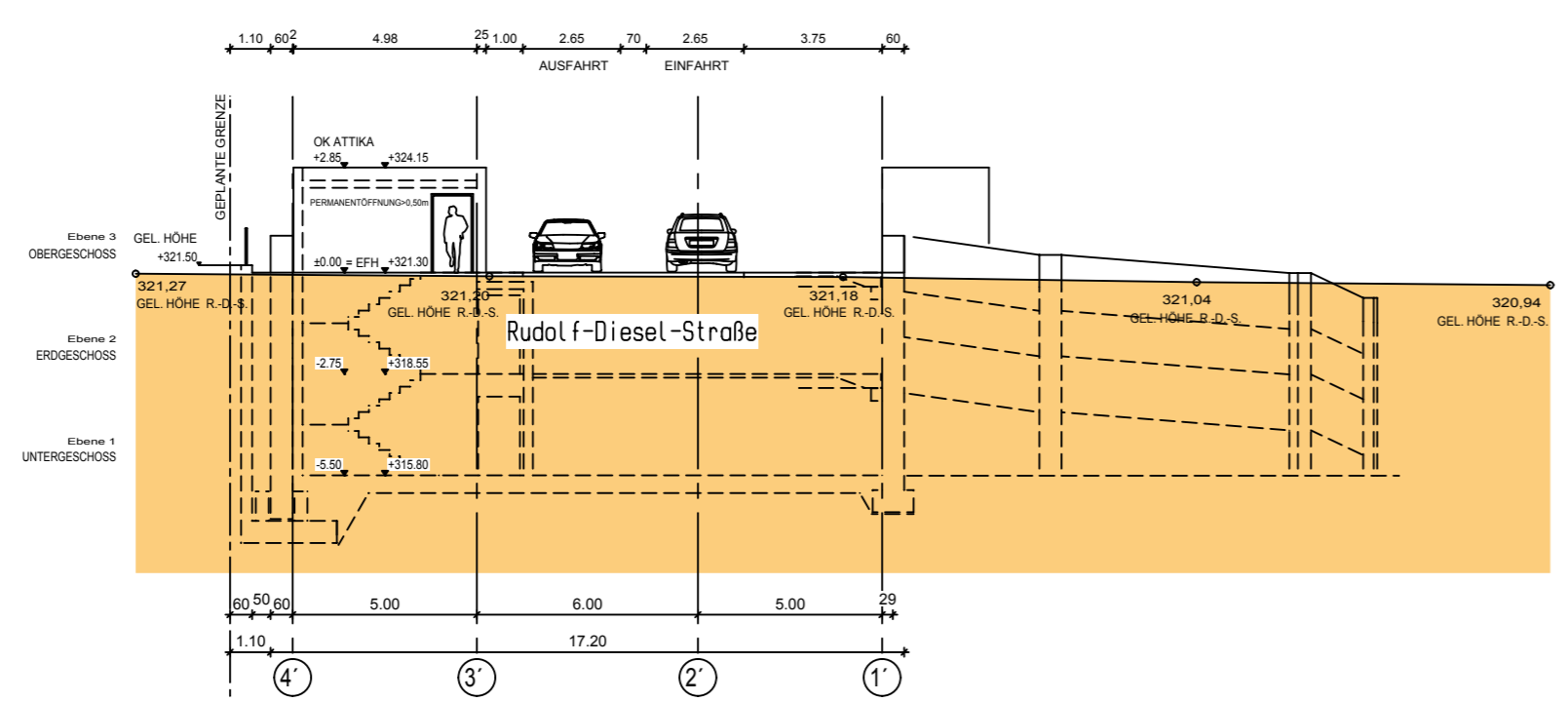

NORDANSICHT

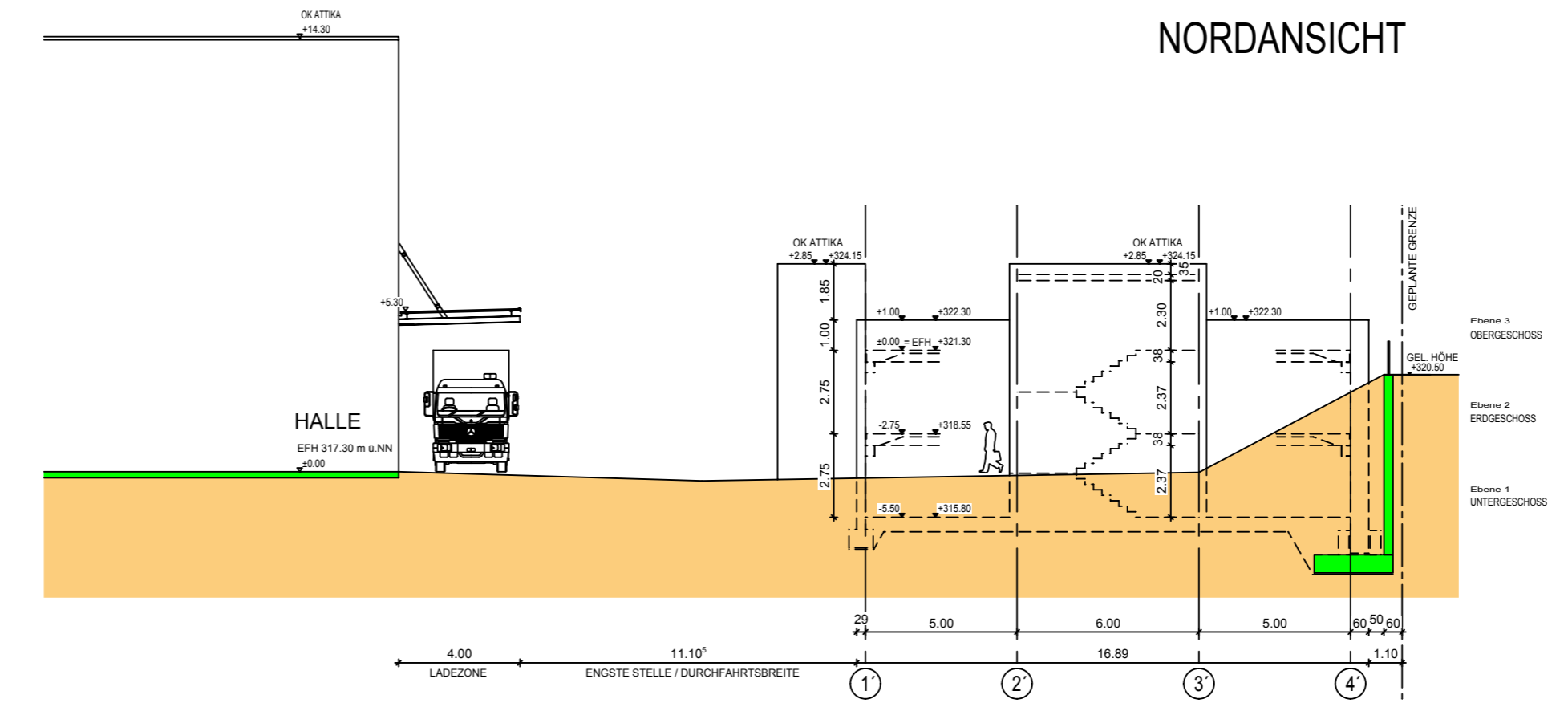

OSTANSICHT (HOFANSICHT)

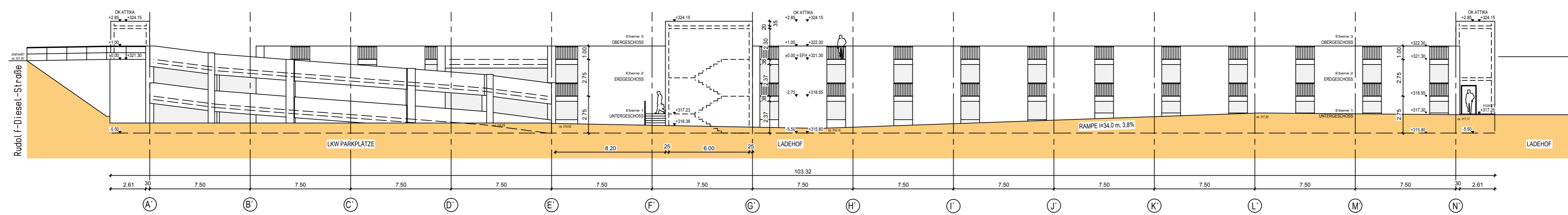

Bauvorhaben:
Erweiterung einer Lagerhalle mit Verwaltungsgebäude



Flst.Nr. 5700/3, 5700/4
 Rudolf-Diesel-Straße 2
 70806 Kornwestheim

Planbezeichnung:
Parkdeck ANSICHTEN

Massstab: M. 1 : 200

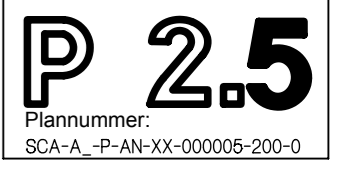

Bauherrschaft: Im Oktober 2011
SEEWARTE DEUTSCHLAND AG
 ARTHURSTRASSE 19
 6301 ZUG, SCHWEIZ

Architekt: Im Oktober 2011

