

Grundriss EG

Grundriss Bürogebäude 1.OG mit Nebenräume

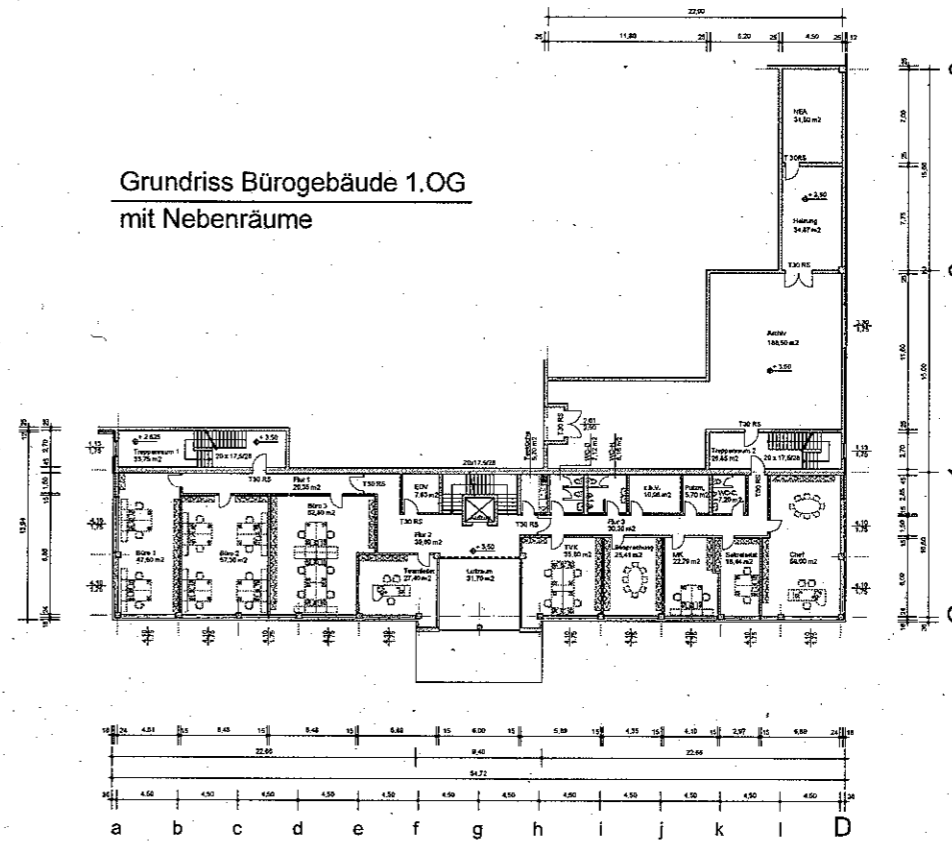

Brandschutztechnische Anforderungen sind dem Brandschutzkonzept zu entnehmen!

BAUANTRAG

Neubau einer Lagerhalle mit Bürogebäude in 70806 Kornwestheim, Gewerbegebiet "Nord"

Grundstücksgröße: ca. 15.900 qm
 Gemarkung: Kornwestheim
 Flurstücke: 5700/2, 5700/3, 5700/4

Bauherrin: RIMA Grundstücks-GbR
 Ludwigshöhe 2, 66280 Sulzbach

Erdbauherrin: Dipl.-Ing. Jutta Schäfer
 Albert-Schweitzer-Str. 52, 68538 Neunkirchen

IBWS Ingenieurbüro für Bauwesen
WAGNER + SCHÄFER
 Beratende Ingenieure

Zweck: Grundriss EG
 Grundriss Bürogebäude 1.OG
 mit Nebenräume

Vermaß: 1:200
 Datum: 22.05.2011
 Plan-Nr.: 02

Standort: Planung
 Status: Ausführung
 Zeichnung: 02/01
 Alben-Schweitzer-Str. 52
 68538 Neunkirchen
 Telefon: 06221 5424-33
 Telefax: 06221 5424-34
 E-Mail: info@ibws.de

Gemacht: Holthoff
 Projekt: 11 3254

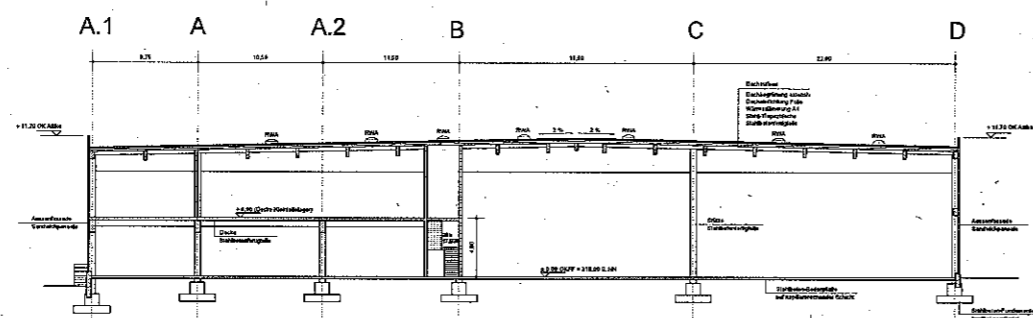

Schnitt 1-1

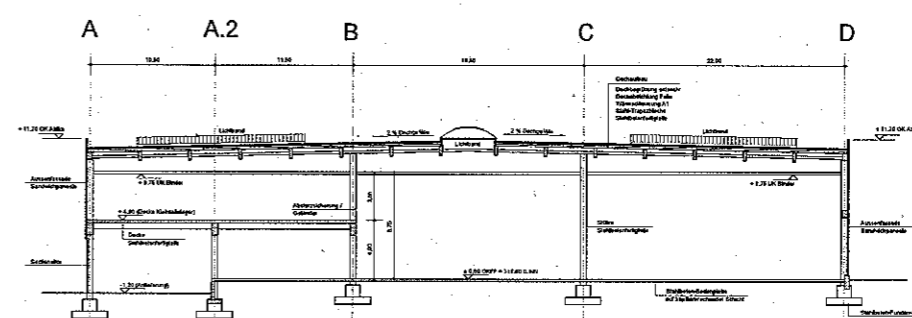

Schnitt 2-2

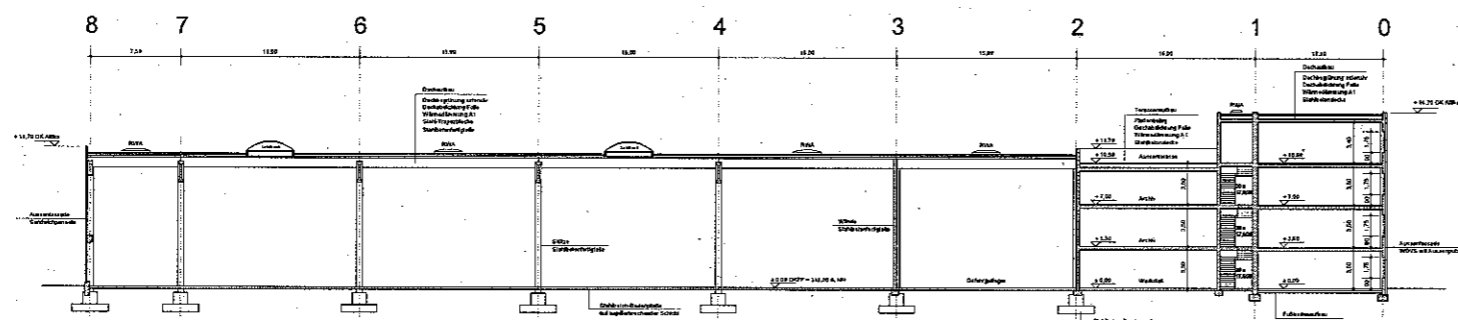

Schnitt 3-3

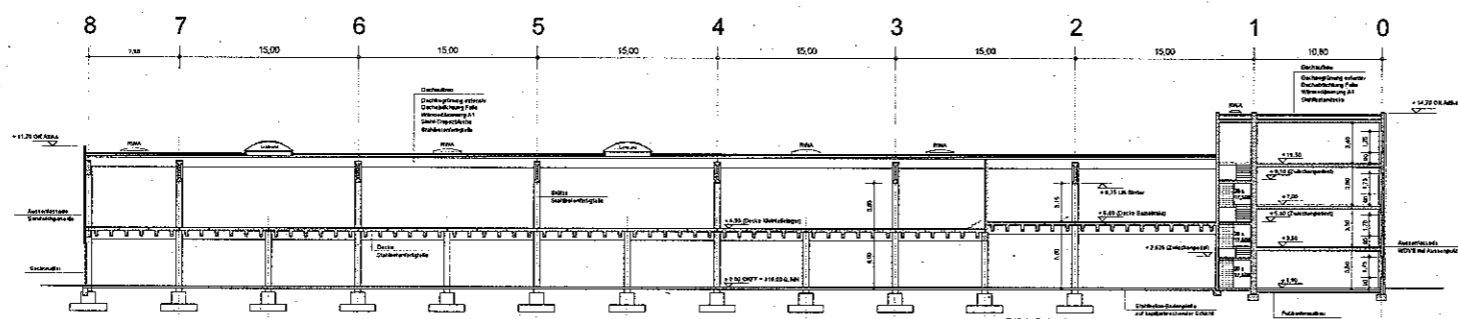

Schnitt 4-4

BAUANTRAG

Neubau einer Lagerhalle mit Bürogebäude
in 70806 Kornwestheim, Gewerbegebiet "Nord"

Grundstückgröße: ca. 15.900 qm
Gemarkung: Kornwestheim
Flurstücke: 57002, 57003, 57004

Bauherr/in: RIMA Grundstücks-GbR
Ludwigshöhe 2, 66280 Süßbach

Entwurfsvorbereiter: Dipl.-Ing. Jutta Schäfer
Albert-Schweitzer-Str. 52, 66538 Neunkirchen

IBWS

Zusatz: Längs- und Querschnitte

Maststab: 1:200
Datum: 22.09.2011
Plan-Nr.: 85

Ingenieurbüro für Bauwesen
WAGNER + SCHÄFER
Beratendes Ingenieurbüro

Autoren: Schäfer, Wagner, Schäfer, Wagner

Altendruck: Albert-Schweitzer-Str. 52
66538 Neunkirchen
Telefon: 06302 400-11
Telefax: 06302 400-12
E-Mail: info@wagner-schaefer.de
Web: www.wagner-schaefer.de

Südwest-Ansicht

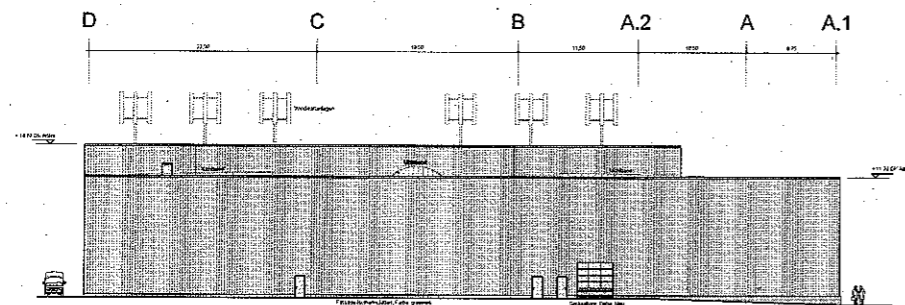

Nordwest-Ansicht

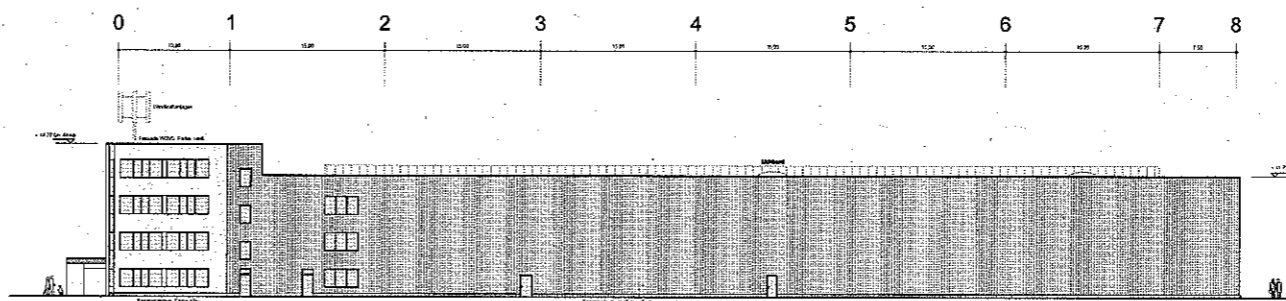

Nordost-Ansicht

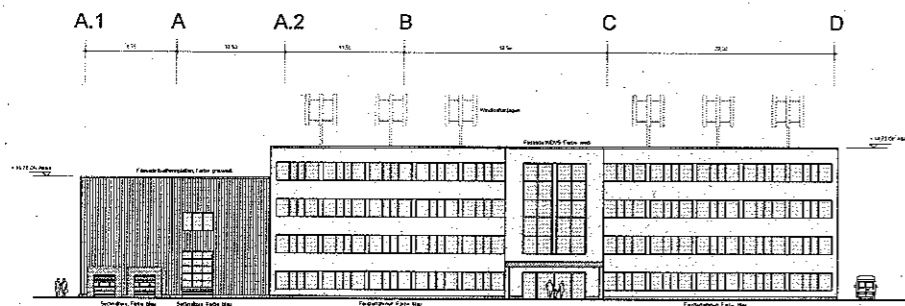

Südost-Ansicht

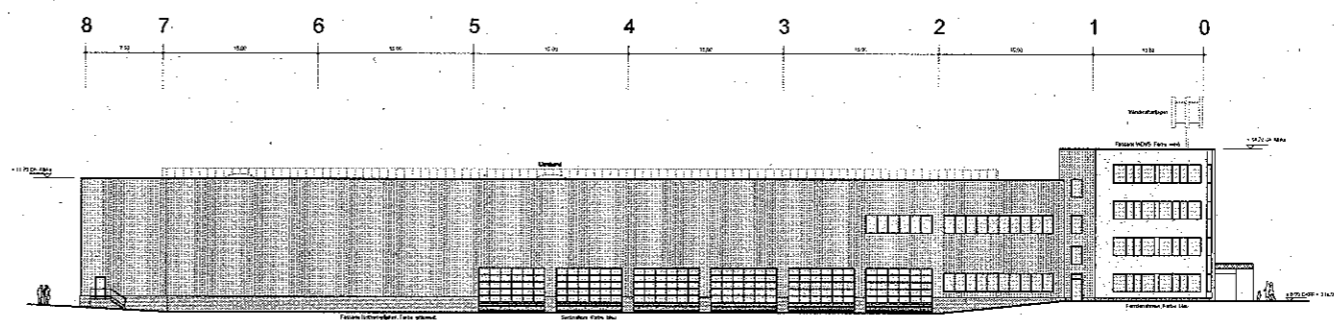

BAUANTRAG

Neubau einer Lagerhalle mit Bürogebäude
in 70806 Kornwestheim, Gewerbegebiet 'Nord'

Grundstückgröße: ca. 15.000 qm
Ortslage: Kornwestheim
Flurstück: 5700/2, 5700/3, 5700/4

Bauherr: RIMA Grundstücks-GbR
Ludwigshöhe 2, 66280 Sulzbach

Entwurf: Dipl.-Ing. Jutta Schürer
Albert-Schweitzer-Str. 52, 66538 Neunkirchen

IBWS

WAGNER & SCHÄFER
Gedruckte Ingenieurbüro

Ansichten

Maßstab: 1:200
Datum: 23.05.2011
Blatt: 04

Gezeichnet: H. Hübner
Geprüft: H. Hübner
Datum: 11.05.11

Albert-Schweitzer-Str. 52
66538 Neunkirchen
Tel: 06302 2200-0
Fax: 06302 2200-100

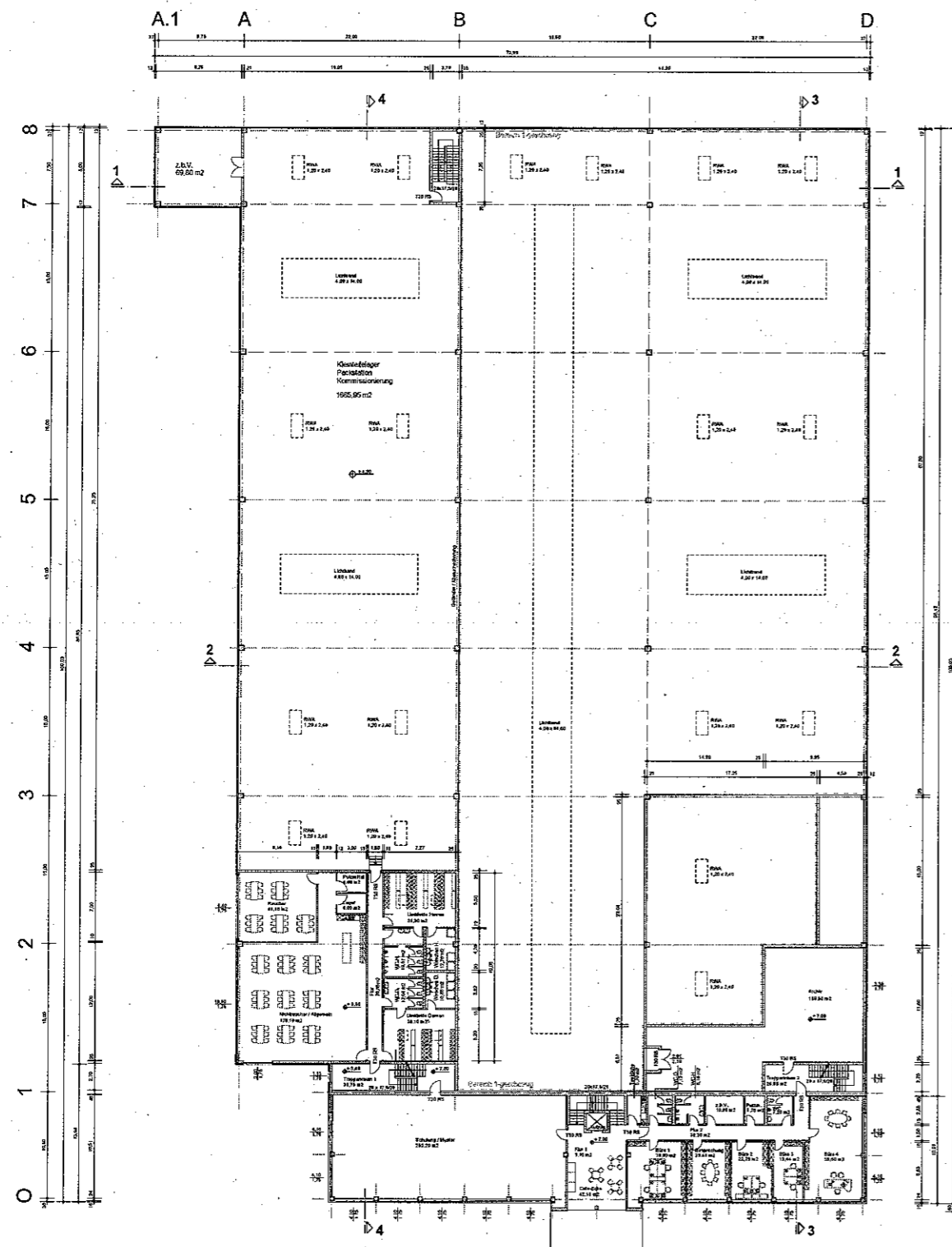

Grundriss ü. Empore
Bürogebäude 2. OG

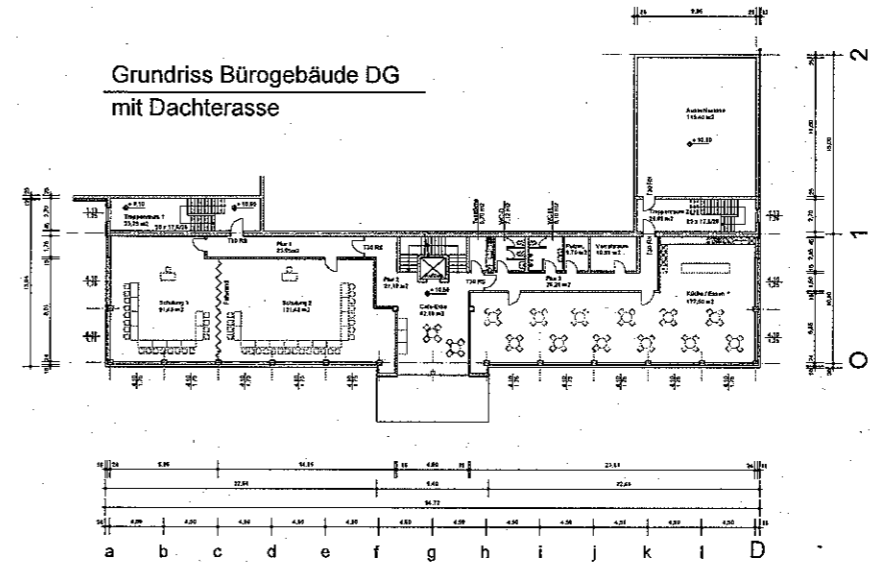
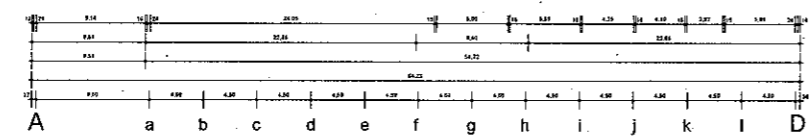

Grundriss Bürogebäude DG
mit Dachterasse

Brandschutztechnische Anforderungen sind dem Brandschutzkonzept zu entnehmen!

BAUANTRAG

Neubau einer Lagerhalle mit Bürogebäude
in 70806 Kornwestheim, Gewerbegebiet "Nord"

Grundstückgröße: ca. 15.900 qm
Gemarkung: Kornwestheim
Flurstücke: 5700/2, 5700/3, 5700/4

Bauherr: RIMA Grundstücks-GbR
Ludwigshöhe 2, 66280 Sulzbach

Erbaufvorbereiter: Dipl.-Ing. Jutta Schäfer
Albert-Schwelzer-Str. 52, 66538 Neunkirchen



Ingenieurkammer für Bauwesen
WAGNER + SCHÄFER
Gemeinschaftspraxis

Zusatz: Grundriss über Empore
Grundriss Bürogebäude 2.OG
Grundriss Bürogebäude DG mit Dachterasse

Skala: 1:200
Datum: 22.09.2011
Blatt: 63

Gezeichnet: H. Köster
Projiziert: H. Köster

Planung:
Architekt:
Bauleitung:
Baueinstellung:
Baueinstellung:
Baueinstellung:

Albert-Schwelzer-Str. 52
66538 Neunkirchen
Telefon: 49 63 15 22-0
Telefax: 49 63 15 22-1
E-Mail: info@wagner-schaefer.de
www.wagner-schaefer.de