

N:\Projekte\074 Nachrüstung Rechen RÜB Bisachgraben\PH 3 Entwurfsplanung\CAD\LP_V2_RUB_Bisachgraben.dwg

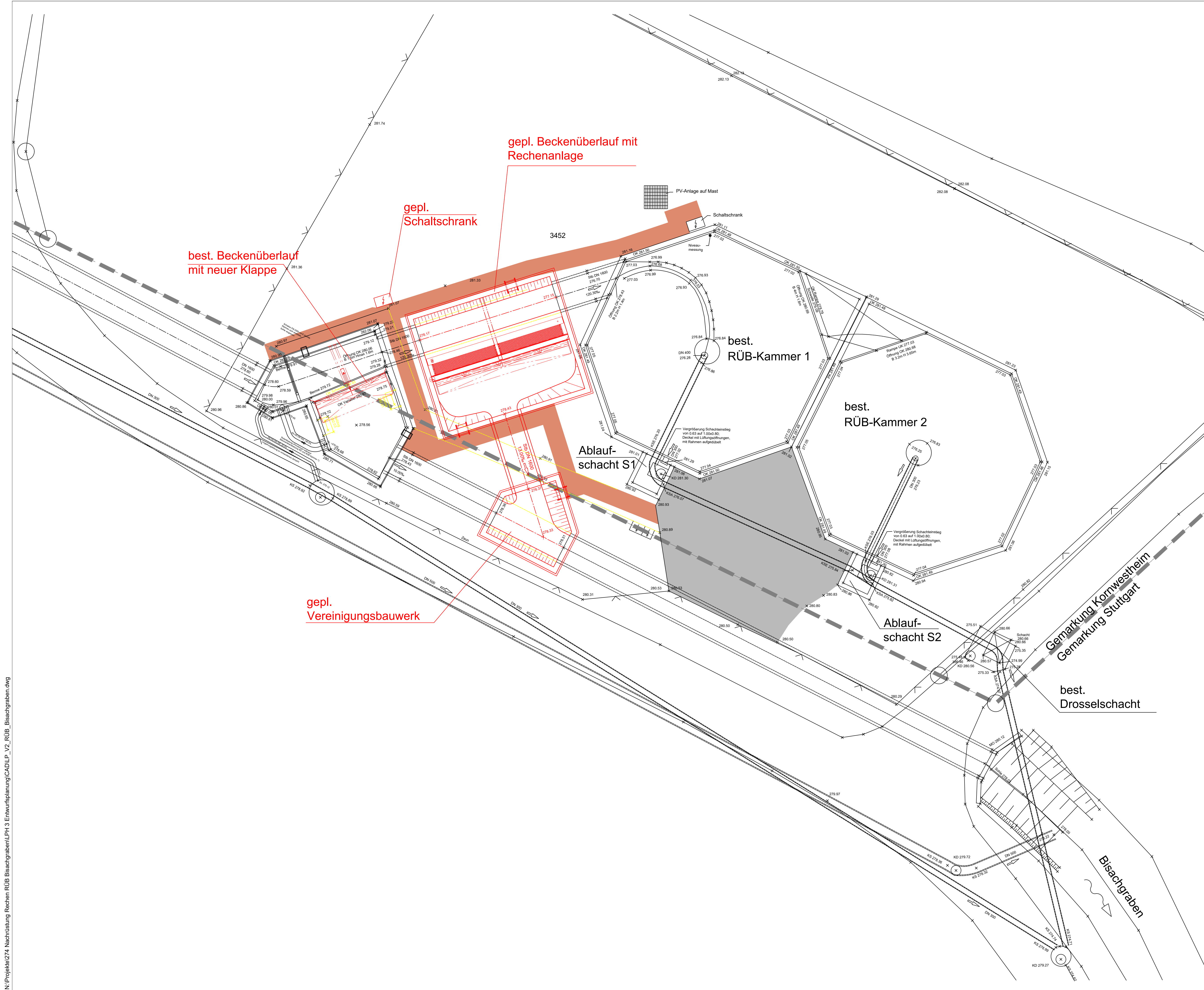

Legende

- geplant
- entfällt
- Bestand
- geplanter Pflasterweg
- bestehende befestigte Fläche

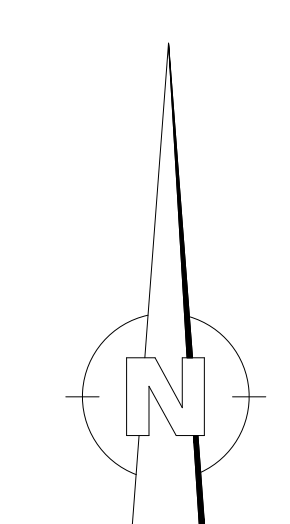

Grundlage aus PDF-Vorlage digitalisiert

WE Weber engineering GmbH
 Ingenieurbüro für Bauwesen und Infrastruktur
 Max-Planck-Str. 28
 70806 Kornwestheim
 Telefon: 0 71 54/82 59 -0
 Telefax: 0 71 54/82 59 -18
 E-Mail: info@e-grbh.de
 Internet: www.e-grbh.de

Stadtentwässerung Kornwestheim
 Kreis Ludwigsburg

Nachrüstung einer Rechenanlage im RÜB Bisachgraben
 Entwurfs- und Genehmigungsplanung

Lageplan		Dateiname LP_V2_RUB_Bisachgraben.dwg	Maßstab	1:100
bearbeitet:	07.04.2022	Name:	Projekt-Nr.	274
gezeichnet:	07.04.2022	Benz	Plotdatum	07.04.2022
geprüft:	07.04.2022	Weber		
Verfasser:		Kornwestheim, den 07.04.2022		Auftraggeber:.....den.....2022
Stefan Weber		Stempel		Unterschrift